



Haushaltssatzung

und

Haushaltsplan

Ortsgemeinde Eschfeld

Verbandsgemeinde Arzfeld

für das Haushaltsjahr

2026/2027

Ortsgemeinde Eschfeld
Haushaltsplan 2026/2027
Inhaltsübersicht

Seite	Bezeichnung
3	Haushaltssatzung
6	Vorbericht
28	Produkthaushalt - Teilhaushalt 01
58	Produkthaushalt - Teilhaushalt 02
82	Zusammenstellung zum Ergebnishaushalt
85	Zusammenstellung zum Finanzhaushalt
88	Investitionsplan
93	Übersicht über die voraussichtlichen Schulden
95	Übersicht über die Verbindlichkeiten
96	Übersicht zur Beurteilung der dauernden Leistungsfähigkeit
97	Übersicht über die Über-/Unterdeckung im Finanzhaushalt
99	Übersicht über die Entwicklung der Jahresergebnisse
100	Übersicht über die Entwicklung des Eigenkapitals
101	Berechnung Liquidität
102	Übersicht über die Rückführung der Verbindlichkeiten
107	Jahresabschluss 2024



Haushaltssatzung der Ortsgemeinde Eschfeld für die Haushaltsjahre 2026 und 2027 vom

Der Gemeinderat hat auf Grund von § 95 Gemeindeordnung Rheinland-Pfalz in der Fassung vom 31. Januar 1994 (GVBl. S. 153), in der derzeit gültigen Fassung, folgende Haushaltssatzung beschlossen:

§ 1 Ergebnis- und Finanzhaushalt

Festgesetzt werden

1. im Ergebnishaushalt	2026 (Euro)	2027 (Euro)
der Gesamtbetrag der Erträge auf	266.333	266.308
der Gesamtbetrag der Aufwendungen auf	275.230	275.323
der Jahresüberschuss/-fehlbedarf auf	-8.897	-9.015
2. im Finanzhaushalt		
die ordentlichen Einzahlungen auf	252.773	252.773
die ordentlichen Auszahlungen auf	259.676	259.791
der Saldo der ordentlichen Ein- und Auszahlungen auf	-6.903	-7.018
die außerordentlichen Einzahlungen auf	0	0
die außerordentlichen Auszahlungen auf	0	0
der Saldo der außerordentlichen Ein- und Auszahlungen auf	0	0
der Einzahlungen aus Investitionstätigkeit auf	0	0
die Auszahlungen aus Investitionstätigkeit auf	20.000	0
der Saldo der Ein- und Auszahlungen aus Investitionstätigkeit auf	-20.000	0
die Einzahlungen aus Finanzierungstätigkeit auf	34.803	15.918
die Auszahlungen aus Finanzierungstätigkeit auf	7.900	8.900
der Saldo der Ein- und Auszahlungen aus Finanzierungstätigkeit auf	26.903	7.018

§ 2 Gesamtbetrag der vorgesehenen Kredite

Der Gesamtbetrag der vorgesehenen Kredite, deren Aufnahme zur Finanzierung von Investitionen und Investitionsförderungsmaßnahmen erforderlich ist, wird festgesetzt für

verzinsten Kredite für	2026	auf	20.000,00	EUR
	2027	auf	0,00	EUR

§ 3 Gesamtbetrag der vorgesehenen Ermächtigungen

Verpflichtungsermächtigungen werden für 2026 und 2027 nicht veranschlagt.

§ 4 Höchstbetrag der Verbindlichkeiten gegenüber der Einheitskasse

Der Höchstbetrag der Verbindlichkeiten gegenüber der Einheitskasse wird festgesetzt

für	2026	auf	302.000,00	EUR
für	2027	auf	315.000,00	EUR

§ 5 Steuersätze

Die Steuersätze für die Gemeindesteuern werden wie folgt festgesetzt:

	2026	2027
	(v. H.)	(v. H.)
Grundsteuer A auf	500	500
Grundsteuer B auf	500	500
Gewerbsteuer auf	380	380

Die Hundesteuer beträgt für Hunde, die innerhalb des Gemeindegebietes gehalten werden

	2026	2027
	(Euro)	(Euro)
für den ersten Hund	31	31
für den zweiten Hund	62	62
für jeden weiteren Hund	77	77

§ 6 Gebühren und Beiträge

Die Sätze der Gebühren und Beiträge für ständige Gemeindeeinrichtungen nach dem Kommunalabgabengesetz vom 20. Juni 1995 (GVBl. S. 175), in der derzeit gültigen Fassung werden für 2026 und 2027 neu festgesetzt:

1. Der Anteil der Ortsgemeinde am nicht anderweitig gedeckten Investitionsaufwand und den Unterhaltungskosten für Feld- und Waldwege wird gemäß § 6 der Satzung über die Erhebung von Beiträgen für Feld- und Waldwege auf 0 v. H. der beitragsfähigen Aufwendungen für die Jahre 2026 und 2027 festgesetzt.

§ 7 Eigenkapital

		(Euro)
Stand des Eigenkapitals zum 31.12. des Vorvorjahres	2024	764,12
Voraussichtlicher Stand des Eigenkapitals zum 31.12. des Vorjahres	2025	-6.370,88
Voraussichtlicher Stand des Eigenkapitals zum 31.12. des 1. Haushaltsjahres	2026	-15.267,88
Voraussichtlicher Stand des Eigenkapitals zum 31.12. des 2. Haushaltsjahres	2027	-24.282,88

Eschfeld,

Stephan Heck
Ortsbürgermeister

Ortsgemeinde Eschfeld

Haushaltsvorbericht

2026/2027





Inhaltsverzeichnis

1 Allgemeines.....	
1.1 Gesetzliche Grundlagen	
1.2 Rahmenbedingungen zur Haushaltsplanaufstellung	
1.3 Auswirkung der Salden im Ergebnis- und Finanzplan auf die Bilanz	
2 Übersicht über die Haushaltslage	
3 Erträge.....	
3.1 Steuern.....	
3.2 Erträge aus Zuwendungen und allgemeinen Umlagen.....	
3.3 Sonstige Ertragsarten.....	
4 Aufwendungen.....	
4.1 Personalaufwand	
4.2 Sach- und Dienstleistungsaufwand.....	
4.3 Transferaufwendungen.....	
4.3.1 Umlagezahlung an Gemeindeverbände.....	
4.4 Abschreibungen	
4.5 Zinsen und sonstige Finanzaufwendungen.....	
5 Ergebnis.....	
6 Finanzhaushalt	
6.1 Investitionstätigkeit	
6.2 Finanzierungstätigkeit.....	
7 Bilanz - Entwicklung von Vermögen und Schulden.....	
8 Sonstige allgemeine Entwicklungen.....	
8.1 Bevölkerung	



1 Allgemeines

1.1 Gesetzliche Grundlagen

Der Vorbericht soll nach § 6 GemHVO RLP einen Überblick über die Entwicklung der Haushaltswirtschaft im Haushaltsjahr unter Einbeziehung insbesondere der beiden Haushaltsvorjahre geben. Die durch den Haushalt gesetzten Rahmenbedingungen sind zu erläutern. Der Vorbericht enthält ferner einen Ausblick auf wesentliche Veränderungen der Rahmenbedingungen der Planung und die Entwicklung wichtiger Planungskomponenten innerhalb des Zeitraums der Ergebnis- und Finanzplanung.

Haushaltsausgleich gemäß §18 GemHVO

(1) Der Haushalt ist in der Planung ausgeglichen, wenn:

1. der Ergebnishaushalt unter Berücksichtigung von Ergebnisvorträgen aus Haushaltsvorjahren mindestens ausgeglichen ist,
2. im Finanzhaushalt unter Berücksichtigung von vorzutragenden Beträgen aus Haushaltsvorjahren der Saldo der ordentlichen und außerordentlichen Ein- und Auszahlungen gemäß § 3 Abs. 1 Satz 1 Nr. 26 ausreicht, um die Auszahlungen zur planmäßigen Tilgung von Investitionskrediten und die mit der Teilnahme am Kommunalen Entschuldungsfond Rheinland-Pfalz (KEF) verbundene Mindesttilgung von Liquiditätskrediten zu decken, soweit die Auszahlungen zur planmäßigen Tilgung von Investitionskrediten nicht anderweitig gedeckt sind.

1.2 Rahmenbedingungen zur Haushaltsplanaufstellung

Aufgrund der Mittelanmeldungen im Zuge der Haushaltsplanung beläuft sich das Jahresergebnis auf -8.897,00 Euro. Gegenüber dem Plan des Vorjahres in Höhe von -7.135,00 Euro ergibt sich damit eine Veränderung in Höhe von -1.762,00 Euro.

1.3 Auswirkung der Salden im Ergebnis- und Finanzplan auf die Bilanz

In der Haushaltsplanung stehen der Ergebnisplan und der Finanzplan im Vordergrund. Die Salden von Ergebnis- und Finanzrechnung haben Auswirkungen auf die Bilanz.

Das Jahresergebnis des Ergebnishaushalts wirkt sich auf die Bilanz aus. Hier verändert sich das Eigenkapital um -8.897,00 Euro.

Die im Finanzplan ausgewiesene Änderung des Finanzmittelbestandes verändert die liquiden Mittel auf der Aktivseite der Bilanz in Höhe von -26.903,00 Euro.



2 Übersicht über die Haushaltslage

Die folgende Tabelle zeigt die Entwicklung des Ergebnisplanes im Vergleich zum Plan des Vorjahres und zum Ergebnis des Vorjahres:

Ergebnisübersicht

Bezeichnung	Ist 2024	Plan 2025	Plan 2026	Plan 2027
E8 - Laufende Erträge aus Verwaltungstätigkeit	256.419	251.881	266.333	266.308
E15 - Laufende Aufwendungen aus Verwaltungstätigkeit	265.809	252.951	268.605	268.583
E16 - Laufendes Ergebnis aus Verwaltungstätigkeit	-9.389	-1.070	-2.272	-2.275
E17 - Zins- und sonstige Finanzerträge	16	0	0	0
E18 - Zinsen und sonstige Finanzaufwendungen	2.485	6.065	6.625	6.740
E19 - Saldo der Zins- und sonstigen Finanzerträge und -aufwendungen	-2.469	-6.065	-6.625	-6.740
E20 - Ordentliches Ergebnis	-11.858	-7.135	-8.897	-9.015
E21 - Außerordentliches Ergebnis	146.865	0	0	0
E23 - Jahresergebnis	135.007	-7.135	-8.897	-9.015

Die Hebesätze nahmen dabei folgenden Verlauf:

Hebesatztabelle

Bezeichnung	Ist 2024	Plan 2025	Plan 2026	Plan 2027
Hebesatz Grundsteuer A	500	500	500	500
Hebesatz Grundsteuer B	500	500	500	500
Hebesatz Gewerbesteuer	380	380	380	380

Hundesteuersätze

	2024	2025	2026	2027
Hundesteuer 1. Hund	31	31	31	31
Hundesteuer 2. Hund	62	62	62	62
Hundesteuer 3. Hund und jeder weitere	77	77	77	77



3 Erträge

Die Gesamtsumme aller Erträge in Höhe von 266.333,00 Euro teilt sich auf die einzelnen Ertragsarten wie folgt auf:

Ertragsübersicht

	Ansatz 2026	in %	Ansatz 2027	in %
E1 - Steuern und ähnliche Abgaben	111.610	41,91	111.610	41,91
E2 - Zuwendungen, allgemeine Umlagen und sonstige Transfererträge	142.997	53,69	142.972	53,69
E4 - Öffentlich-rechtliche Leistungsentgelte	2.100	0,79	2.100	0,79
E5 - Privatrechtliche Leistungsentgelte	1.000	0,38	1.000	0,38
E6 - Kostenerstattungen und Kostenumlagen	1.050	0,39	1.050	0,39
E7 - Sonstige laufende Erträge	7.576	2,84	7.576	2,84
E8 - Laufende Erträge aus Verwaltungstätigkeit	266.333	100,00	266.308	100,00
Gesamtertrag	266.333	100,00	266.308	100,00

Der Ertragsentwicklung im Vergleich zum Ansatz des Vorjahres:

Im Vorjahr belief sich der Gesamtbetrag der geplanten Erträge auf 251.881,00 Euro. Im aktuellen Planjahr verändern sich die Gesamterträge um 14.452,00 Euro auf 266.333,00 Euro.

Die Veränderungen bei den einzelnen Ertragsarten stellen sich im Detail wie folgt dar:

Vorjahresvergleich Ertragsarten

Bezeichnung	Ist 2024	Plan 2025	Plan 2026	Plan 2027
E1 - Steuern und ähnliche Abgaben	94.536	90.530	111.610	111.610
E2 - Zuwendungen, allgemeine Umlagen und sonstige Transfererträge	151.193	149.325	142.997	142.972
E4 - Öffentlich-rechtliche Leistungsentgelte	1.670	2.100	2.100	2.100
E5 - Privatrechtliche Leistungsentgelte	1.000	1.000	1.000	1.000
E6 - Kostenerstattungen und Kostenumlagen	755	1.050	1.050	1.050
E7 - Sonstige laufende Erträge	7.266	7.876	7.576	7.576
E8 - Laufende Erträge aus Verwaltungstätigkeit	256.419	251.881	266.333	266.308
E17 - Zinsen und sonstige Finanzerträge	16	0	0	0
E21 - Außerordentliche Erträge	146.865	0	0	0
Gesamtertrag	403.300	251.881	266.333	266.308



Haushaltsvorbericht OG Eschfeld 2026/2027

Die Entwicklung der einzelnen Ertragsarten in der mittelfristigen Finanzplanung wird nach aktueller Planung wie folgt eingeschätzt:

Ertragsarten in der mittelfristigen Planung

	Ergebnis 2024	Ansatz 2025	Ansatz 2026	Ansatz 2027	Planung 2028	Planung 2029	Planung 2030
E1 - Steuern und ähnliche Abgaben	94.536	90.530	111.610	111.610	111.610	111.610	111.610
E2 - Zuwendungen, allgemeine Umlagen und sonstige Transfererträge	151.193	149.325	142.997	142.972	141.526	141.405	141.279
E4 - Öffentlich-rechtliche Leistungsentgelte	1.670	2.100	2.100	2.100	2.100	2.100	2.100
E5 - Privatrechtliche Leistungsentgelte	1.000	1.000	1.000	1.000	1.000	1.000	1.000
E6 - Kostenerstattungen u Kostenumlagen	755	1.050	1.050	1.050	1.050	1.050	1.050
E7 - Sonstige laufende Erträge	7.266	7.876	7.576	7.576	7.576	7.576	7.576
E8 - Laufende Erträge aus Verwaltungs- tätigkeit	256.419	251.881	266.333	266.308	264.862	264.741	264.615
E17 - Zinsen und sonstige Finanzerträge	16	0	0	0	0	0	0
E21 - Außerordentliche Erträge	146.865	0	0	0	0	0	0
Gesamtertrag	403.300	251.881	266.333	266.308	264.862	264.741	264.615

3.1 Steuern

Zusammensetzung und Entwicklung der Steuerarten, Hebesätze

Die folgende Tabelle zeigt die Entwicklung der einzelnen Steuerarten:

Steuerarten

	Ergebnis 2024	Ansatz 2025	Ansatz 2026	Ansatz 2027	Planung 2028	Planung 2029	Planung 2030
Grundsteuer A	5.005	5.100	8.250	8.250	8.250	8.250	8.250
Grundsteuer B	13.315	13.330	24.400	24.400	24.400	24.400	24.400
Gewerbesteuer	6.788	5.800	8.460	8.460	8.460	8.460	8.460
Anteil Einkommenssteuer	59.516	58.300	62.000	62.000	62.000	62.000	62.000
Anteil Umsatzsteuer	1.257	1.600	1.400	1.400	1.400	1.400	1.400
Hundesteuer	533	400	600	600	600	600	600
Ausgleichsleistungen	8.121	6.000	6.500	6.500	6.500	6.500	6.500
Summe	94.536	90.530	111.610	111.610	111.610	111.610	111.610



Zusammensetzung des Steueraufkommens

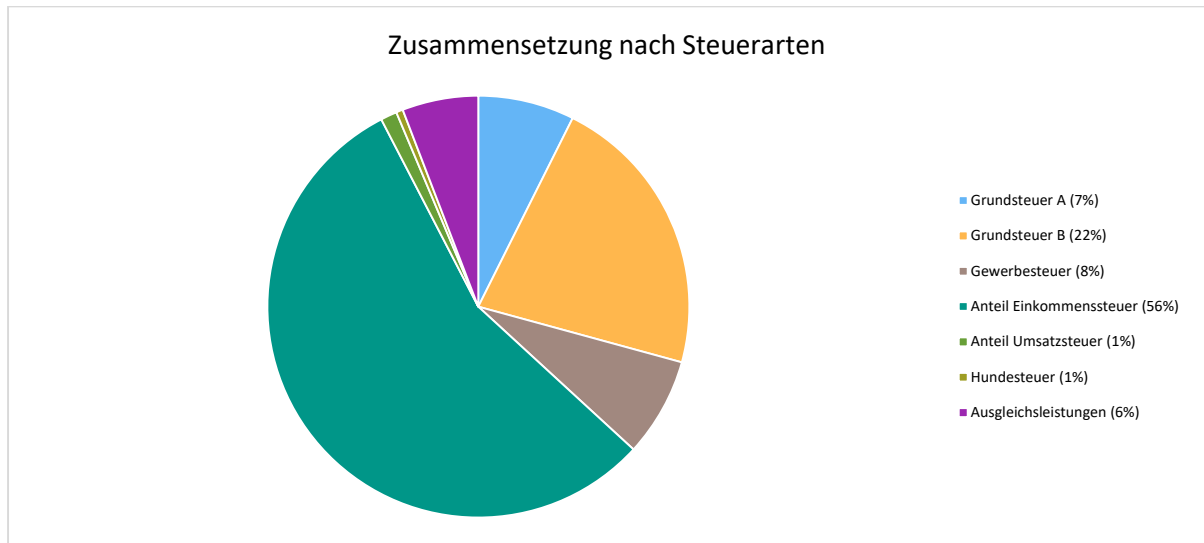

Kennzahlen zum kommunalen Steueraufkommen

Steuerquote

Um die örtliche Steuerertragskraft einordnen zu können, bietet sich die Betrachtung der Steuerquote an, die den prozentualen Anteil der Steuererträge an den ordentlichen Erträgen insgesamt abbildet, wobei die Gewerbesteuerumlage und die Finanzierungsbeteiligung Fond Deutsche Einheit abgezogen werden.

Eine hohe Steuerquote spricht für eine größere Unabhängigkeit von staatlichen Transferleistungen im Wege des Finanzausgleichs und ist insofern positiv zu werten.





3.2 Erträge aus Zuwendungen und allgemeinen Umlagen

Entwicklung der Zuwendungen im Zeitverlauf

Nachfolgend wird die Entwicklung der Zuwendungen und allgemeinen Umlagen nach den einzelnen Zuwendungsarten abgebildet.

Zuwendungsarten

	E'2024	P'2025	P'2026	P'2027	P'2028	P'2029	P'2030
Erträge aus Umlagen	151.193	149.325	142.997	142.972	141.526	141.405	141.279
davon Erträge Schlüsselzuweisungen	138.639	138.325	130.185	130.185	130.185	130.185	130.185

Zuwendungsquote

Die Zuwendungsquote zeigt auf, wie hoch die Abhängigkeit von Zuweisungen und Zuschüssen ist.

Sie errechnet sich als prozentualer Anteil der Erträge aus Zuweisungen und Zuschüssen (ohne allgemeine Umlagen und Erträge aus der Leistungsbeteiligung des Bundes) von den ordentlichen Erträgen insgesamt.

Die Zuwendungsquote korrespondiert mit der oben bereits dargestellten Steuerquote.

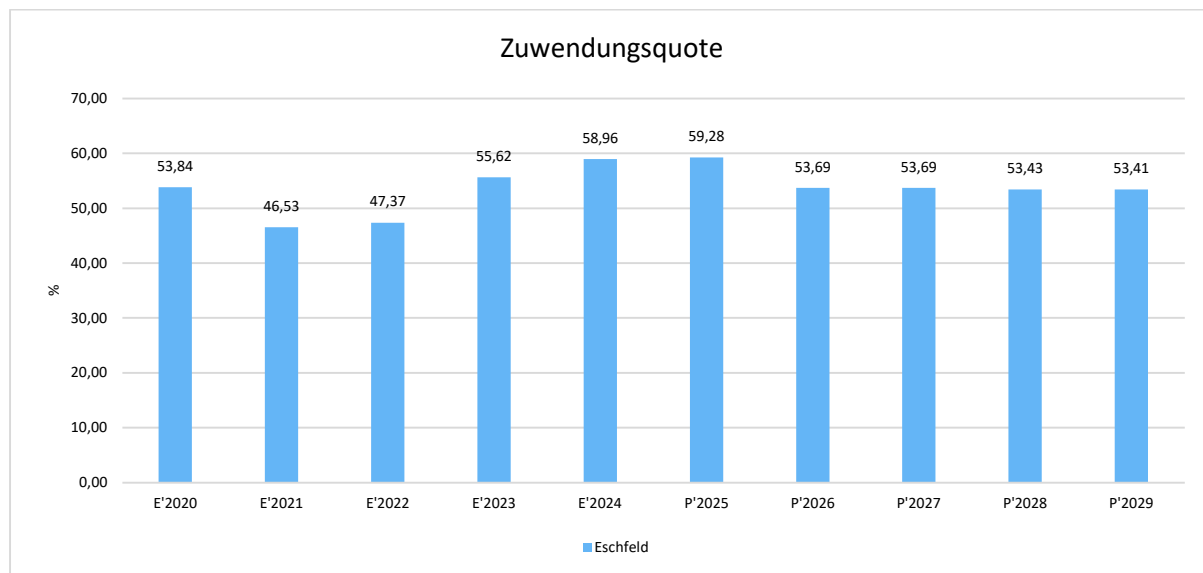



3.3 Sonstige Ertragsarten

Die Entwicklung bei den übrigen Ertragsarten stellt sich wie folgt dar:

Sonstige Ertragsarten

	E'2024	P'2025	P'2026	P'2027	P'2028	P'2029	P'2030
Öffentlich-rechtliche Leistungsentgelte	1.670	2.100	2.100	2.100	2.100	2.100	2.100
Privatrechtliche Leistungsentgelte	1.000	1.000	1.000	1.000	1.000	1.000	1.000
Kostenerstattungen und Kostenumlagen	755	1.050	1.050	1.050	1.050	1.050	1.050
Sonstige laufende Erträge	7.266	7.876	7.576	7.576	7.576	7.576	7.576
Finanzerträge	16	0	0	0	0	0	0
Außerordentliche Erträge	146.865	0	0	0	0	0	0
Summe	157.571	12.026	11.726	11.726	11.726	11.726	11.726

4 Aufwendungen

Die Summe aller Aufwendungen im Planjahr beläuft sich auf 275.230,00 Euro.

Diese teilen sich wie folgt auf die einzelnen Aufwandsarten aus:

Aufwandsarten

	E'2024	P'2025	P'2026	P'2027	P'2028	P'2029	P'2030
E9 - Personal- und Versorgungsaufwendungen	11.129	12.166	12.231	12.231	12.231	12.231	12.231
E10 - Aufwendungen für Sach- und Dienstleistungen	30.443	21.070	21.135	21.135	21.135	21.135	21.135
E11 - Bilanzielle Abschreibungen	12.862	7.130	14.009	13.987	12.523	12.414	12.220
E12 - Zuwendungen, Umlagen und sonstige Transferaufwendungen	207.235	208.900	217.455	217.455	217.455	217.455	217.455
E14 - Sonstige laufende Aufwendungen	4.140	3.685	3.775	3.775	3.775	3.775	3.775
E15 - Laufende Aufwendungen aus Verwaltungstätigkeit	265.809	252.951	268.605	268.583	267.119	267.010	266.816
E18 - Zinsen u sonstige Finanzaufwendungen	2.485	6.065	6.625	6.740	6.540	6.340	6.140
Gesamtaufwendungen	268.293	259.016	275.230	275.323	273.659	273.350	272.956

Im Vorjahr belief sich der Gesamtbetrag der geplanten Aufwendungen auf 259.016,00 Euro.
Im aktuellen Planjahr verändern sich die Aufwendungen um 16.214,00 Euro auf 275.230,00 Euro.



Haushaltsvorbericht OG Eschfeld 2026/2027

Die Veränderungen bei den einzelnen Aufwandsarten stellen sich im Detail wie folgt dar:

Vorjahresvergleich Aufwandsarten

Bezeichnung	Ist 2024	Plan 2025	Plan 2026	Plan 2027
E9 - Personal- und Versorgungsaufwendungen	11.129	12.166	12.231	12.231
E10 - Aufwendungen für Sach- und Dienstleistungen	30.443	21.070	21.135	21.135
E11 - Bilanzielle Abschreibungen	12.862	7.130	14.009	13.987
E12 - Zuwendungen, Umlagen u sonstige Transferaufwendungen	207.235	208.900	217.455	217.455
E14 - Sonstige laufende Aufwendungen	4.140	3.685	3.775	3.775
E15 - Laufende Aufwendungen aus Verwaltungstätigkeit	265.809	252.951	268.605	268.583
E18 - Zinsen und sonstige Finanzaufwendungen	2.485	6.065	6.625	6.740
Gesamtaufwendungen	268.293	259.016	275.230	275.323

Unter Berücksichtigung der mittelfristigen Finanzplanung ergibt sich folgende Entwicklung der Aufwandsarten:

Aufwandsarten mittelfristigen Planung

	E'2024	P'2025	P'2026	P'2027	P'2028	P'2029	P'2030
E9 - Personal- und Versorgungsaufwendungen	11.129	12.166	12.231	12.231	12.231	12.231	12.231
E10 - Aufwendungen für Sach- u Dienstleistungen	30.443	21.070	21.135	21.135	21.135	21.135	21.135
E11 - Bilanzielle Abschreibungen	12.862	7.130	14.009	13.987	12.523	12.414	12.220
E12 - Zuwendungen, Umlagen und sonstige Transferaufwendungen	207.235	208.900	217.455	217.455	217.455	217.455	217.455
E14 - Sonstige laufende Aufwendungen	4.140	3.685	3.775	3.775	3.775	3.775	3.775
E15 - Laufende Aufwendungen aus Verwaltungstätigkeit	265.809	252.951	268.605	268.583	267.119	267.010	266.816
E18 - Zinsen und sonstige Finanzaufwendungen	2.485	6.065	6.625	6.740	6.540	6.340	6.140
Gesamtaufwendungen	268.293	259.016	275.230	275.323	273.659	273.350	272.956



4.1 Personalaufwand

Die Personalaufwendungen entwickeln sich im Betrachtungszeitraum wie folgt:

Personalaufwand

	E'2024	P'2025	P'2026	P'2027	P'2028	P'2029	P'2030
Aufwendungen für ehrenamtlich Tätige	7.508	7.695	7.695	7.695	7.695	7.695	7.695
Dienstbezüge und dergleichen	0	635	700	700	700	700	700
Beiträge zu Versorgungskassen	0	30	30	30	30	30	30
Beiträge zur gesetzlichen Sozialversicherung	0	185	185	185	185	185	185
Versorgungsaufwendungen	3.621	3.621	3.621	3.621	3.621	3.621	3.621
Summe	11.129	12.166	12.231	12.231	12.231	12.231	12.231

4.2 Sach- und Dienstleistungsaufwand

Die Aufwendungen für Sach- und Dienstleistungen entwickeln sich im Betrachtungszeitraum wie folgt:

Sach- und Dienstleistungsaufwand

	E'2024	P'2025	P'2026	P'2027	P'2028	P'2029	P'2030
Aufwendungen für Energie / Wasser / Abwasser / Abfall	8.381	8.095	8.110	8.110	8.110	8.110	8.110
Aufwendungen für Unterhaltung und Bewirtschaftung	15.342	6.400	6.450	6.450	6.450	6.450	6.450
Weitere Verwaltungs- u Betriebsaufwendungen	183	75	75	75	75	75	75
Kostenerstattungen	6.537	6.500	6.500	6.500	6.500	6.500	6.500
Summe Aufwendungen für Sach- und Dienstleistungen	30.443	21.070	21.135	21.135	21.135	21.135	21.135



Sach- und Dienstleistungsintensität

Die Sach- und Dienstleistungsintensität bildet den prozentualen Anteil der Aufwendungen für Sach- und Dienstleistungen an den ordentlichen Aufwendungen insgesamt ab.

Sie zeigt an, welches Gewicht der Sach- und Dienstleistungsaufwand innerhalb des ordentlichen Aufwandes hat.

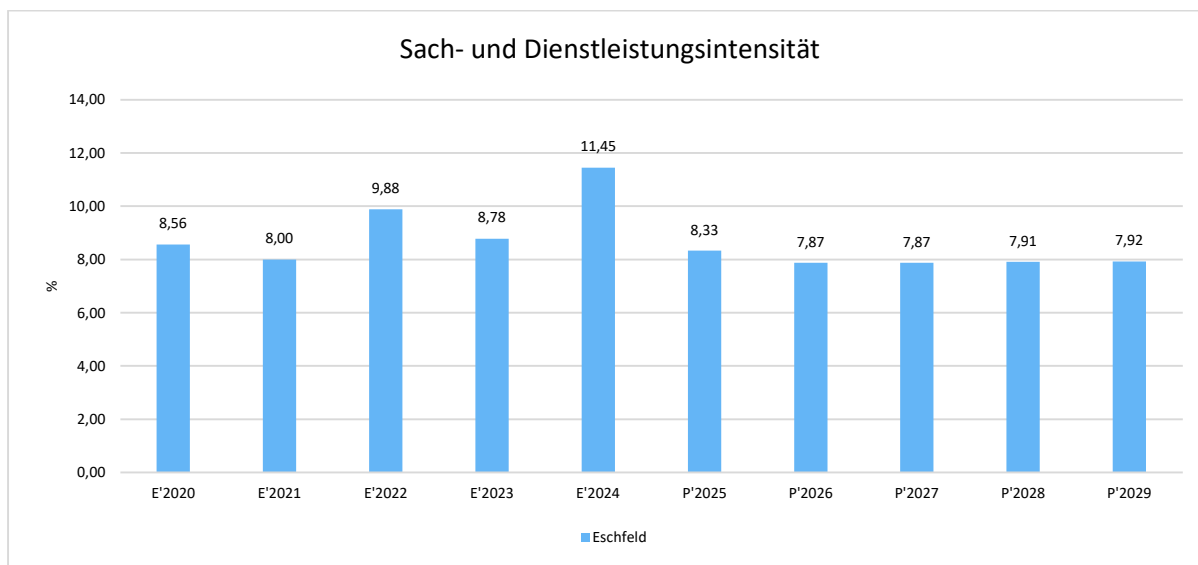

4.3 Transferaufwendungen

Innerhalb des Transferaufwandes stellen die Umlagezahlungen an Gemeindeverbände sowie die Sozialtransfers die bedeutendsten Aufwandsarten dar.

Transferaufwendungen

	E'2024	P'2025	P'2026	P'2027	P'2028	P'2029	P'2030
Zuweisungen u Zuschüsse für laufende Zwecke	24.604	26.270	25.425	25.425	25.425	25.425	25.425
Gewerbesteuerumlage	586	550	800	800	800	800	800
Umlagen an Gemeindeverbände	182.045	182.080	191.230	191.230	191.230	191.230	191.230
Summe	207.235	208.900	217.455	217.455	217.455	217.455	217.455



Transferaufwandsquote

Die Transferaufwandsquote stellt die Transferaufwendungen ins Verhältnis zu den ordentlichen Aufwendungen und bringt den prozentualen Anteil an den ordentlichen Aufwendungen zum Ausdruck. Sie ist damit ein Indikator dafür, wie hoch der kommunale Haushalt durch Transferaufwendungen belastet wird.

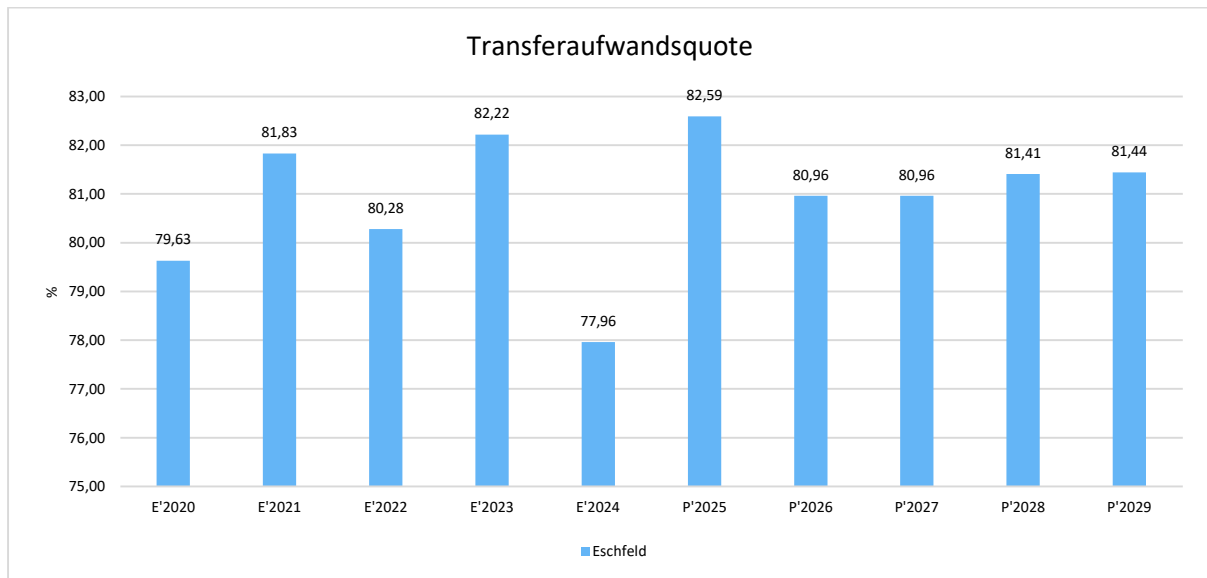

4.3.1 Umlagezahlung an Gemeindeverbände

Gegenüber dem Vorjahresplan und in der langfristigen Entwicklung ergibt sich folgendes Bild:

Kreisumlage

	E'2024	P'2025	P'2026	P'2027
Umlagen an Gemeindeverbände	90.080	90.100	94.625	94.625

Verbandsgemeindeumlage

	E'2024	P'2025	P'2026	P'2027
Umlagen an Gemeindeverbände	91.965	91.980	96.605	96.605



Anteil der Umlagezahlung an den Erträgen aus Steuern und Schlüsselzuweisungen

Um die Belastung durch die Umlagezahlung an Gemeindeverbände objektiver beurteilen zu können, wird sie nachfolgend ins Verhältnis zu den Erträgen aus Steuern (ohne Ausgleichsleistungen) und Schlüsselzuweisungen gestellt. Die Kennzahl bringt zum Ausdruck, wieviel Prozent der Erträge aus Steuern und Schlüsselzuweisungen durch die Umlagezahlung wieder aufgezehrt werden.

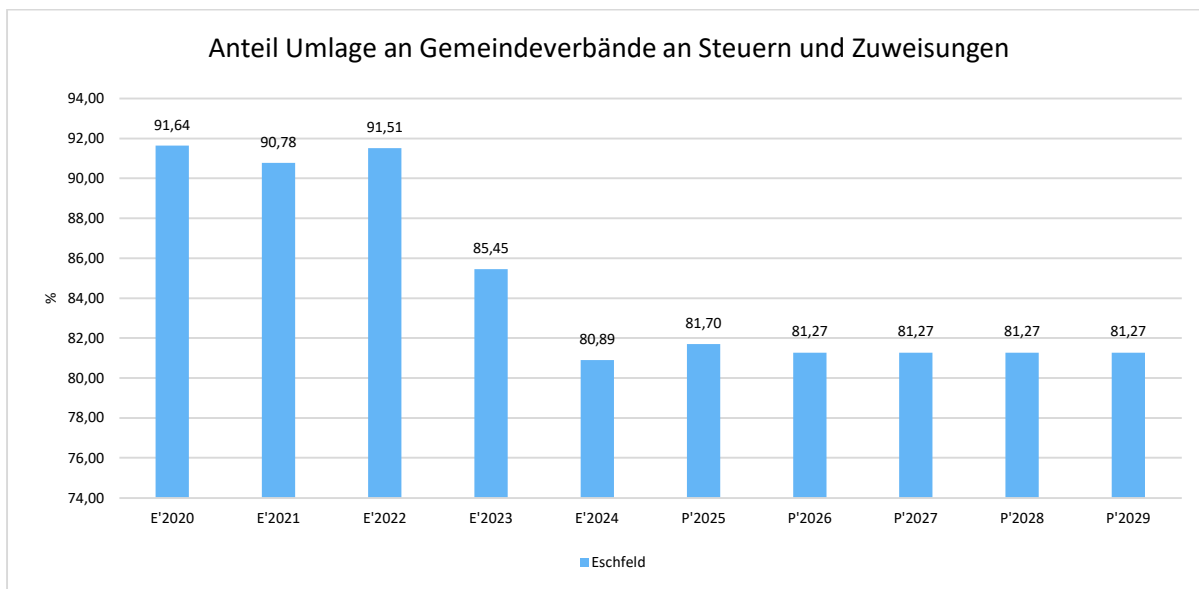



4.4 Abschreibungen

Die Abschreibungen sind in der nachfolgenden Tabelle abgebildet:

Abschreibungen

	Ergebnis 2024	Ansatz 2025	Ansatz 2026	Ansatz 2027	Planung 2028	Planung 2029	Planung 2030
Abschreibungen auf immaterielle Vermögensgegenstände	373	373	373	373	373	373	373
Abschreibungen auf bebaute Grundstücke und grundstücksgleiche Rechte	4.676	4.676	4.676	4.676	4.676	4.676	4.676
Abschreibungen auf das Infrastrukturvermögen einschließlich Grundstücke und grundstücksgleiche Rechte	7.610	1.878	8.757	8.735	7.333	7.329	7.135
Abschreibungen auf Fahrzeuge, Maschinen und technische Anlagen, BGA	203	203	203	203	141	36	36
Summe	12.862	7.130	14.009	13.987	12.523	12.414	12.220

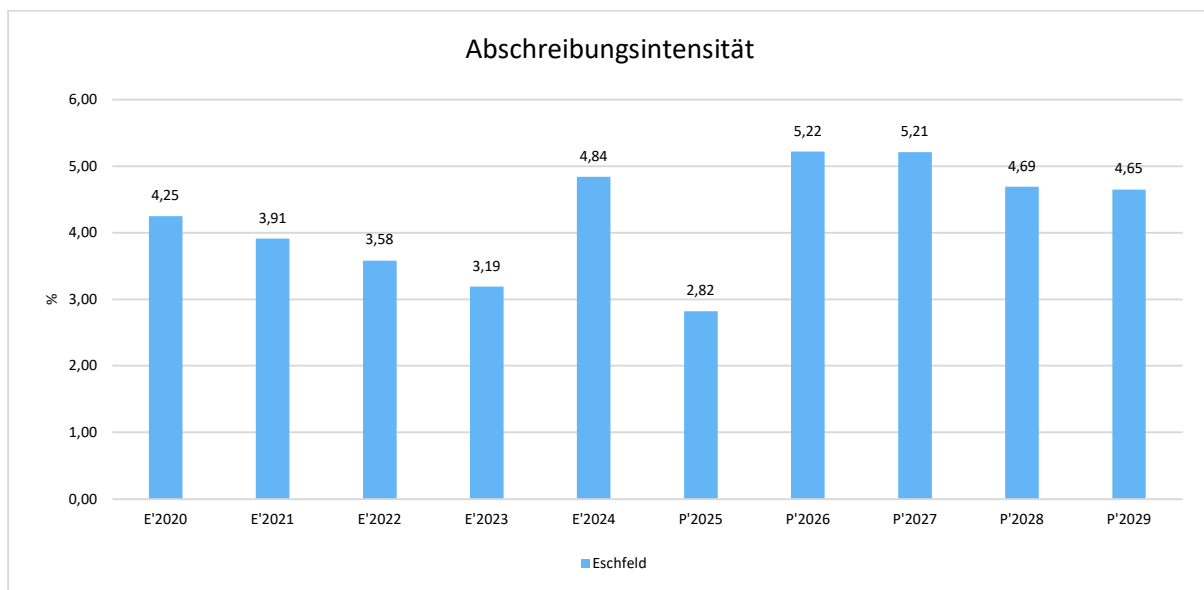



4.5 Zinsen und sonstige Finanzaufwendungen

Die Entwicklung bei den Zinsen und den sonstigen Finanzaufwendungen stellt sich wie folgt dar:

Zinsaufwand

Bezeichnung	Ist 2024	Plan 2025	Plan 2026	Plan 2027
Zinsaufwendungen und sonstige Finanzaufwendungen an den öffentlichen Bereich	2.345	2.600	2.000	2.000
Zinsaufwendungen und sonstige Finanzaufwendungen an den inländischen Geldmarkt	140	3.465	4.625	4.740
Summe Zinsen und sonstige Finanzaufwendungen	2.485	6.065	6.625	6.740

Zinslastquote

Die Zinslastquote bildet das Verhältnis der Zins- und sonstigen Finanzaufwendungen zum ordentlichen Aufwand ab. Sie zeigt auf, wie hoch die Belastung des Haushaltes durch Zinsaufwendungen ist.

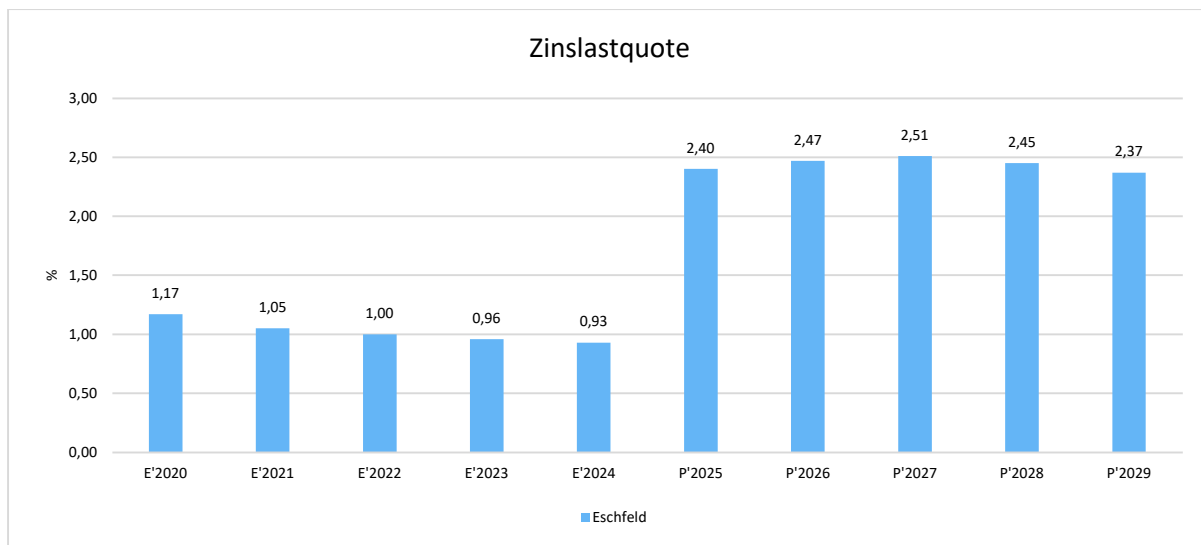



5 Ergebnis

Aus den oben dargestellten Erträgen und Aufwendungen ergibt sich folgendes Ergebnis, was nachfolgend im Vergleich zur Planung des Vorjahres abgebildet wird:

Ergebnis im Vergleich zum Vorjahr

Bezeichnung	Ist 2024	Plan 2025	Plan 2026	Plan 2027
Laufende Erträge aus Verwaltungstätigkeit	256.419	251.881	266.333	266.308
Laufende Aufwendungen aus Verwaltungstätigkeit	265.809	252.951	268.605	268.583
Laufendes Ergebnis aus Verwaltungstätigkeit	-9.389	-1.070	-2.272	-2.275
Finanzergebnis	-2.469	-6.065	-6.625	-6.740
Ordentliches Ergebnis	-11.858	-7.135	-8.897	-9.015
Außerordentliches Ergebnis	146.865	0	0	0
Jahresergebnis	135.007	-7.135	-8.897	-9.015

Das Ergebnis wird sich nach dem derzeitigen Stand der mittelfristigen Planung wie folgt entwickeln:

Ergebnis in der mittelfristigen Finanzplanung

	E'2024	P'2025	P'2026	P'2027	P'2028	P'2029	P'2030
Laufende Erträge aus Verwaltungstätigkeit	256.419	251.881	266.333	266.308	264.862	264.741	264.615
Laufende Aufwendungen aus Verwaltungstätigkeit	265.809	252.951	268.605	268.583	267.119	267.010	266.816
Laufendes Ergebnis aus Verwaltungstätigkeit	-9.389	-1.070	-2.272	-2.275	-2.257	-2.269	-2.201
Finanzergebnis	-2.469	-6.065	-6.625	-6.740	-6.540	-6.340	-6.140
Ordentliches Ergebnis	-11.858	-7.135	-8.897	-9.015	-8.797	-8.609	-8.341
Außerordentliches Ergebnis	146.865	0	0	0	0	0	0
Jahresergebnis	135.007	-7.135	-8.897	-9.015	-8.797	-8.609	-8.341



6 Finanzhaushalt

Die Eckdaten des Finanzplans stellen sich wie folgt dar:

Finanzhaushalt

Bezeichnung	Ist 2024	Plan 2025	Plan 2026	Plan 2027
Laufende Einzahlungen	390.365	243.963	252.773	252.773
Laufende Auszahlungen	259.284	250.341	259.676	259.791
Saldo der ordentlichen Ein- und Auszahlungen	131.081	-6.378	-6.903	-7.018
Auszahlungen aus Investitionstätigkeit	19.125	0	20.000	0
Saldo aus Investitionstätigkeit	-19.125	0	-20.000	0
Finanzmittelüberschuss /-fehlbetrag	111.956	-6.378	-26.903	-7.018
Einzahlungen aus Finanzierungstätigkeit	166.043	11.928	34.803	15.918
Auszahlungen aus Finanzierungstätigkeit	277.999	5.550	7.900	8.900
Saldo aus Finanzierungstätigkeit	-111.956	6.378	26.903	7.018

6.1 Investitionstätigkeit

Nachfolgend wird die Zusammensetzung der investiven Ein- und Auszahlungen im mittelfristigen Betrachtungszeitraum abgebildet:

Ein- und Auszahlungen aus Investitionstätigkeit

	Plan 2026	Plan 2027
Auszahlungen für Sachanlagen	20.000	0
Auszahlungen aus Investitionstätigkeit gesamt	20.000	0
Saldo aus Investitionstätigkeit	-20.000	0



6.2 Finanzierungstätigkeit

Die folgende Tabelle zeigt die Ein- und Auszahlungen aus Finanzierungstätigkeit im Betrachtungszeitraum der mittelfristigen Finanzplanung:

Finanzierungstätigkeit

	Ist 2024	Plan 2025	Plan 2026	Plan 2027	Plan 2028	Plan 2029
F34 - Finanzmittelüberschuss /-fehlbetrag	111.956	-6.378	-26.903	-7.018	-6.818	-6.618
F35 - + Aufnahme von Investitionskrediten	0	0	20.000	0	0	0
F36 - - Tilgung von Investitionskrediten	1.363	5.550	7.900	8.900	8.900	8.900
F37 - Saldo der Ein- und Auszahlungen aus Investitionskrediten	-1.363	-5.550	12.100	-8.900	-8.900	-8.900
F39 - Saldo der Ein- und Auszahlungen aus Krediten zur Liquiditätssicherung	-110.594	11.928	14.803	15.918	15.718	15.518
F40 - Saldo der Ein- und Auszahlungen aus Finanzierungstätigkeit	-111.956	6.378	26.903	7.018	6.818	6.618
F42 - Verwendung Finanzmittelüberschuss / Deckung Finanzmittelfehlbetrag	-111.956	6.378	26.903	7.018	6.818	6.618
F44 - nachrichtlich: Ausgleich Finanzhaushalt	129.719	-11.928	-14.803	-15.918	-15.718	-15.518

Aus der Neuaufnahme und der Tilgung von Investitionskrediten lässt sich bei dieser wichtigen Größe in den einzelnen Jahren folgende Veränderung ableiten:

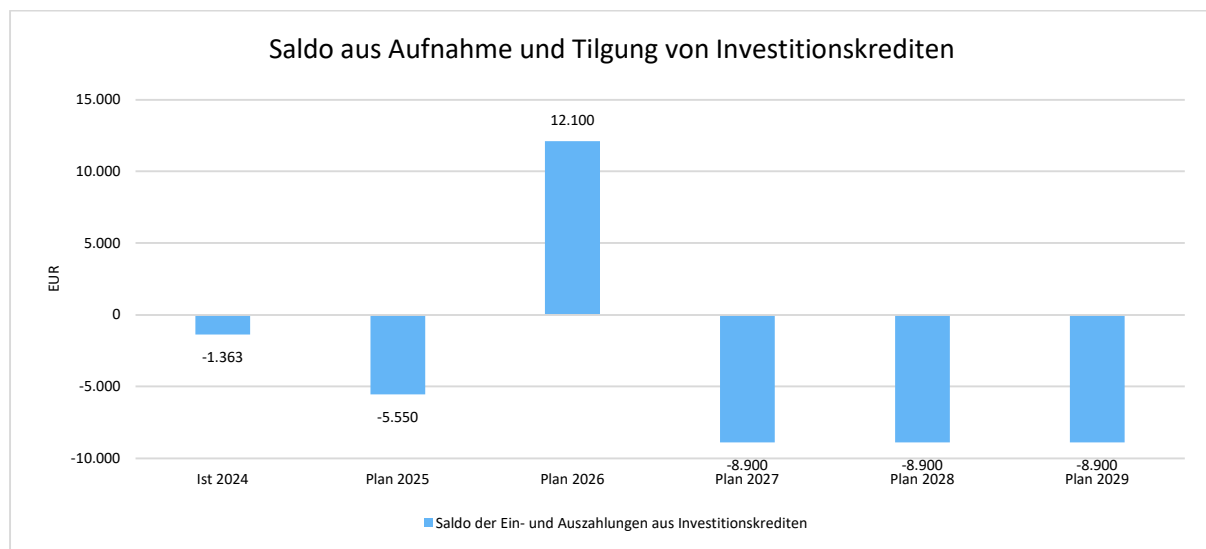

Bestand Investitionskredite

Bilanzpositionen / Euro	2021	2022	2023	2024
Verbindlichkeiten aus Investitionskrediten	24.525	23.163	21.800	20.438



7 Bilanz - Entwicklung von Vermögen und Schulden

Wie bereits unter Ziffer 1.3. dargestellt, haben die Ergebnisse von Ergebnishaushalt und Finanzhaushalt Einfluss auf die kommunale Bilanz. Da eine Plan-Bilanz haushaltsrechtlich nicht vorgesehen ist, werden nachfolgend die wesentlichen Bilanzpositionen der zurückliegenden Haushalts-ergebnisse dargestellt.

Die Tabelle zeigt das Bilanzvolumen (Aktiva), also das kommunale Vermögen, sowie dessen Finanzierung auf der Passivseite. Das Eigenkapital wird zudem in seiner Zusammensetzung dargestellt, weil die Entwicklung der Rücklagen für die Frage der Haushaltssicherung relevant ist.

Bilanzpositionen

Bilanzpositionen / Euro	2021	2022	2023	2024
1 - Anlagevermögen	568.885	560.965	553.030	559.293
2 - Umlaufvermögen	-53.079	-46.746	-41.260	-229
4 - Aktive Rechnungsabgrenzung	576	1.548	703	1.487
5 - Nicht durch Eigenkapital gedeckter Fehlbetrag	71.834	91.677	115.595	134.243
1 - Eigenkapital	-19.842	-23.918	-18.648	135.007
2 - Sonderposten	365.129	403.376	397.411	386.867
3 - Rückstellungen	13.114	12.420	11.919	11.388
4 - Verbindlichkeiten	210.443	192.057	207.704	137.247
5 - Passive Rechnungsabgrenzung	19.372	23.509	29.682	24.285



8 Sonstige allgemeine Entwicklungen

Die Einschätzung der weiteren Bevölkerungsentwicklung sowie der sonstigen Entwicklungen in den Bereichen Wirtschaft und Arbeitsmarkt ist Grundlage für jede Art von strategischer Planung in Kommunalverwaltungen. Bedingt durch den allgemeinen demografischen Trend haben die meisten deutschen Kommunen einen Bevölkerungsrückgang sowie eine zunehmend alternde Bevölkerung zu verzeichnen. Dies erfordert für die Zukunft eine Anpassung der kommunalen Angebote für Kinder und Jugendliche sowie Senioren. Die Entwicklung der Bevölkerung nach Anzahl und Altersaufbau ist nur bedingt kommunal beeinflussbar. Der gesamtgesellschaftliche Trend zu einer schrumpfenden und immer älter werdenden Gesamtbevölkerung ist heute unumkehrbar, wobei die örtlichen Ausprägungen durchaus stark variieren können. Die Anzahl derer, die durch Erwerbseinkommen Sozialversicherungsbeiträge und Steuern erwirtschaften, wird langfristig schrumpfen; der Anteil derer, die auf staatliche Transferleistungen (z.B. Grundsicherung im Alter) angewiesen sind, wird steigen. Dies wird unweigerlich zu einer weiteren Belastung der staatlichen und kommunalen Finanzsysteme führen. Die zentrale Frage der örtlichen Politik ist daher nicht, ob der Prozess aufgehalten werden kann. Vielmehr geht es um den hierdurch entstehenden Anpassungs- und Gestaltungsbedarf, d.h. wann und in welchem Maße eine quantitative und inhaltliche Neuausrichtung der kommunalen Dienstleistungspalette erfolgen muss. Der Bericht soll eine Orientierung darüber ermöglichen, wie die örtliche Situation mit Blick auf folgende Kriterien einzuschätzen ist:

- Bevölkerungsentwicklung im Zeitverlauf
- Veränderungen bei einzelnen Altersgruppen (Zielgruppen)
- örtliche Entwicklung von Wirtschaft und Arbeitsmarkt

8.1 Bevölkerung

Im Folgenden wird die Entwicklung der Einwohnerzahl insgesamt sowie bestimmter Altersgruppen abgebildet, deren Entwicklung besonderen Einfluss auf die kommunale Infrastruktur in den Bereichen Kindertagesstätten und Schulen haben:

Einwohner gesamt und nach Altersgruppen

	Ergebnis 2020	Ergebnis 2021	Ergebnis 2022	Ergebnis 2023	Ergebnis 2024
Einwohner zum 31.12.	192	190	200	197	202
Senioren ab 60 Jahre	41	42	43	43	50
Einwohner 20 – 59 Jahre	106	101	108	107	100
Kinder und Jugendliche 10 – 19 Jahre	24	26	26	25	26
Kinder bis 9 Jahre	21	21	23	22	26



Der Haushaltsplan und die Haushaltssatzung für die Haushaltsjahre 2026/2027 als Doppelhaushalt gemäß § 7 GemHVO wurde in der Sitzung des Ortsgemeinderates vom 06.11.2025 beschlossen.

Verbandsgemeindeverwaltung

A r z f e l d

Fachbereich 1.2 -Finanzen-



Ortsgemeinde Eschfeld

Produktübersicht

Teilhaushalt 01 -Zentrale Verwaltung-

Produkt / Leistung	Bezeichnung
11121	Zentrale Steuerung
11141	Angelegenheiten des Rates und Ausschüsse
11421	Unbebaute Grundstücke
12125	Wahlen
26220	Musikpflege
36521	Kindertagesstätte Lützkampen
36613	Kinderspielplätze
42411	Sportanlage Eschfeld
54111	Gemeindestraßen
54112	Straßenbeleuchtung
54150	Konzessionsabgaben
55111	Grünanlagen, Parkanlagen
55311	Friedhofs- und Bestattungswesen
55591	Land- und Forstwirtschaftswege
57312	Dorfgemeinschaftshaus Eschfeld



Produkthaushalt 2026 / 2027

Produkt/Leistung 11121 = Zentrale Steuerung

Lfd.-Nr. E 14, Buchungsstelle 56140000 - Aufwendungen für allgemeine Betreuung der Bediensteten

Die Gemeinde gehört der gesetzlichen Unfallkasse Rheinland-Pfalz an. Entsprechend der Festsetzung der Vertreterversammlung ist eine Umlage zu zahlen. Versichert sind alle ehrenamtlich tätig werdenden Personen in der Gemeinde.

Lfd. Nr. E 14, Buchungsstelle 56310000 - Büromaterial pp.

Für die Bereitstellung der Gemeindebezeichnung im Internet (Domain) ist an den Lizenzinhaber eine Gebühr zu zahlen.

Lfd. Nr. E 14, Buchungsstelle 56410000 - Versicherungsbeiträge

Beim GVV Kommunalversicherung VVaG besteht eine Haftpflicht-, Eigenschaden- Unfall- und Spezial-Straf-Rechtsschutzversicherung.

Lfd. Nr. E 14, Buchungsstelle 56430000 - Mitgliedsbeiträge

Die Gemeinde Eschfeld ist Mitglied im Gemeinde- und Städtebund und hat einen jährlichen Mitgliedsbeitrag zu zahlen.

Lfd. Nr. E 14, Buchungsstelle 56930000 - Repräsentationen

Bei dieser Buchungsstelle werden alle Kosten für die Durchführung eines Altentages und für die Beschaffung kleinerer Geschenke anlässlich der Vollendung des 80., 85., 90., 95. und 100. Lebensjahres sowie bei „Goldenen Hochzeiten“ pp. verausgabt.

Es ist zwischenzeitlich zur Tradition geworden, dass ein Altentag auf Pfarreiebene durchgeführt wird. Die Zusammenkunft der älteren Menschen fördert das dörfliche Leben, welches für ein lebendiges mitmenschliches Zusammenleben unabdingbar und somit ein Teil der Sozialfunktion der Gemeinden geworden ist. Die hier bereitgestellten Mittel sind unabdingbar für die Durchführung des Altentages und der Altersjubiläen notwendig.

Produkt/Leistung 11141 = Angelegenheiten des Rates und der Ausschüsse

Lfd. Nr. E 7, Buchungsstelle 46614000 - Erträge aus der Auflösung von Rückstellungen

Nach § 36 Abs. 1 Ziffer GemHVO (Doppik) sind Rückstellungen für Pensionsverpflichtungen von aktiven Ehrenbeamten (Ortsbürgermeister) gebildet worden. Zur Finanzierung des Ehrensolds ist die angesammelte Rücklage nach § 36 Abs. 3 GemHVO aufzulösen.

Lfd. Nr. E 9, Buchungsstelle 50110000 - Personalaufwendungen Bürgermeister

Nach § 12 der Landesverordnung über die Aufwandsentschädigung für kommunale Ehrenämter (KomAEVO) vom 27.11.1997 ist dem Ortsbürgermeister, dem Beigeordneten während der Vertretungszeit des Ortsbürgermeisters, eine Aufwandsentschädigung zu zahlen.

Lfd. Nr. E 9, Buchungsstelle 5113000 - Ehrensold

An den ehem. Ortsbürgermeister ist Ehrensold zu zahlen.



Produkthaushalt 2026 / 2027

Lfd. Nr. E 9, Buchungsstelle 5170000 - Zuführungen zu Ehrensoldrückstellungen

Nach § 36 Abs. 1 Ziffer 1 GemHVO (Doppik) sind Rückstellungen für Pensionsverpflichtungen von aktiven Beamten (Ortsbürgermeister) aufgrund von beamtenrechtlichen Ansprüchen zu bilden.

Lfd. Nr. E 14, Buchungsstelle 56211000 - sonstige laufenden Aufwendungen

Das Dorfgemeinschaftshaus wird auch als Sitzungslokal genutzt. Für diese Nutzungsmöglichkeit ist eine Pacht und ein Teil der Bewirtschaftungskosten (Nebenkosten) an den betreffenden Teilergebnishaushalt 57312, Lfd. Nr. 5, Buchungsstelle 44120000 zu zahlen.

Produkt/Leistung 11421 = Unbebaute Grundstücke

Lfd. Nr. E 2, Buchungsstelle 41243000 und

Lfd. Nr. E 10, Buchungsstelle 52440000

In der Gemeinde wird jährlich die Aktion „Saubere Landschaft“ durchgeführt. Hierfür erstattet der Landkreis die anfallenden Aufwendungen.

Produkt/Leistung 12125 = Wahlen

Lfd. Nr. E 14, Buchungsstelle 5631000

Es stehen keine Wahlen an.

Produkt/Leistung 26220 = Musikpflege

Lfd. Nr. E 2, Buchungsstelle 41490000

Zur Finanzierung des Zuschusses an den Musikverein erhält die Ortsgemeinde eine zweckgebundene Spende.

Lfd. Nr. E 12, Buchungsstelle 54150000

Die Ortsgemeinde zahlt jährlich an den Musikverein Eschfeld 100,-- EUR als Zuschuss.

Wie wichtig die Vereine in den kleinen Dörfern sind, zeigt die intakte Lebensgemeinschaft in den Dörfern, die zumindest teilweise auf die intensive Jugendarbeit in den Vereinen zurückzuführen ist.



Produkthaushalt 2026 / 2027

Produkt/Leistung 36521 = Kindertagesstätte Lützkampen

Lfd. Nr. E 10, Buchungsstelle 52543000

Die Ortsgemeinde Eschfeld gehört zum Einzugsbereich der Kindertagesstätte Lützkampen.

Die zum Einzugsbereich der Kindertagesstätte gehörenden Ortsgemeinden haben sich an den Kosten der Kindertagesstätte entsprechend den Vorschriften des Kindergartengesetzes bzw. der zwischen den beteiligten Ortsgemeinden abgeschlossenen Zweckvereinbarung entsprechend zu beteiligen.

Produkt/Leistung 36613 = Kinderspielplätze

Lfd. Nr. E 10, Buchungsstelle 52200000

Da die Anschlussmöglichkeit des Kinderspielplatzes an die öffentliche Entwässerungsanlage gegeben ist, muss ein wiederkehrender Beitrag für diese Schmutzwasserableitungsmöglichkeit gezahlt werden.

Lfd. Nr. E 10, Buchungsstelle 52310000

Jährlich ist eine kostenpflichtige Überprüfung der Spielgeräte notwendig, um eventuelle Unfallgefahren festzustellen.

Produkt/Leistung 42411 = Sportanlage Eschfeld

Das Einzugsgebiet des Sportvereins Eschfeld umfasst die Gemeinden Eschfeld, Reiff, Roscheid und Sengerich.

Lfd. Nr. E 2, Buchungsstelle 41510000

Die in Vorjahren gewährten Zuwendungen und Bau der Sportanlage mit Gebäude werden entsprechend der Nutzungsdauer aufgelöst.

Lfd. Nr. E 11, Buchungsstelle 53490000

Die Anschaffungs- Herstellungskosten zum Bau der Sportanlage mit Gebäude werden entsprechend der Nutzungsdauer durch Abschreibungen aufgelöst.

Lfd. Nr. E 16, Buchungsstelle 56411000

Die jährlich anfallenden Aufwendungen für die Gebäudeversicherung werden durch die Eigentümerin übernommen.

Alle anderen Aufwendungen für die Unterhaltung der Sportanlage sowie des Gebäudes werden durch den Nutzer, den FSV Eschfeld, übernommen.



Produkthaushalt 2026 / 2027

Produkt/Leistung 52250 = Bereitstellung von Bauland

Teilfinanzhaushalt:

Lfd. Nr. F 29, Buchungsstelle 78590000

Es wird auf die Erläuterungen im Investitionsplan 2026 verwiesen.

Produkt/Leistung 54111 = Gemeindestraßen

Lfd. Nr. E 2, Buchungsstelle 41510000

Die in Vorjahren gewährten Zuwendungen zum Bau der Gemeindestraßen werden entsprechend der Nutzungsdauer aufgelöst.

Lfd. Nr. E 10, Buchungsstelle 52338000

Bei der Gemeinde Eschfeld handelt es sich um eine kleine Gemeinde bestehend aus einem kleinen Ortskern mit vielen Einzelgehöften. Dies hat zur Folge, dass die Ortsgemeinde ein großes Ortsstraßennetz zu unterhalten hat.

Lfd. Nr. E 10, Buchungsstelle 52531000

An den Träger der Abwasserbeseitigung sind entsprechende Kostenanteile für die jährliche Straßenentwässerung zu zahlen.

Lfd. Nr. E 11, Buchungsstelle 53230000 und 53580000

Die AHK zum Bau der Gemeindestraßen werden entsprechend der Nutzungsdauer durch Abschreibungen aufgelöst.

Produkt/Leistung 54112 = Straßenbeleuchtung

Lfd. Nr. E 10, Buchungsstelle 52200000

Die Straßenbeleuchtung gehört zur allgemeinen Verkehrssicherungspflicht und in der Gemeinde sind nur die hiernach notwendigen Straßenlampen vorhanden.

Lfd. Nr. E 10, Buchungsstelle 52370000

Im Rahmen des Straßenbeleuchtungsvertrages wird die Straßenlampenunterhaltung vom Versorgungsträger durchgeführt.

Hierfür ist eine vertraglich vereinbarte Unterhaltungskostenpauschale an den Netzbetreiber zu zahlen.



Produkthaushalt 2026 / 2027

Produkt/Leistung 54150 = Konzessionsabgaben

Lfd. Nr. E 7, Buchungsstelle 46250000

Nach dem abgeschlossenen Konzessionsvertrag wird die Konzessionsabgabe gezahlt.

Produkt/Leistung 55111 = Grünflächen, Parkanlagen

Lfd. Nr. E 12, Buchungsstelle 54150000

Die Ortsgemeinde ist Mitglied im Verein „Naturpark Südeifel“ und im Eifelverein Ortsgruppe Daleiden-Dasburg.

Der satzungsgemäße Mitgliedsbeitrag ist zu zahlen.

Produkt/Leistung 55311 = Friedhofs- und Bestattungswesen

Die Leichenhalle gehört den Gemeinden Eschfeld, Reiff, Roscheid und Sengerich und die Bewirtschaftung erfolgt über den Haushalt der Ortsgemeinde Eschfeld.

Obwohl eine Gebühr für die Benutzung der Leichenhalle erhoben wird, ist Kostendeckung nicht zu erreichen.

Die nicht gedeckten Kosten müssen von den beteiligten Ortsgemeinden getragen werden.
(siehe hierzu Pos. E 2. Nr. 41443000)

Produkt/Leistung 55591 = Land- und Forstwirtschaftswege

Lfd. Nr. E 2, Buchungsstelle 41510000

Die in Vorjahren gewährten Zuwendungen zum Bau von Wirtschaftswegen werden entsprechend der Nutzungsdauer aufgelöst.

Lfd. Nr. E 4, Buchungsstelle 4323000

Die Unterhaltungsaufwendungen an Feld- und Waldwegen werden von der Jagdgenossenschaft Im Rahmen des Beitragsersatzes erstattet.

Damit bleibt die Erhebung von Beiträgen erspart, sofern kein Antrag zur Auszahlung des Reinerlöses gestellt wird.

Lfd. Nr. E 10, Buchungsstelle 52338000

Hier sind die voraussichtlich benötigten Aufwendungen zur Unterhaltung der Feld- und Waldwege veranschlagt.

Lfd. Nr. E 11, Buchungsstelle 53580000

Die in Vorjahren erbrachten „Anschaffungs-Herstellungskosten für den Feld- und Waldwegebau werden entsprechend der Nutzungsdauer abgeschrieben.



Produkthaushalt 2026 / 2027

Produkt/Leistung 57312 = Dorfgemeinschaftshaus Eschfeld

Lfd. Nr. E 2, Buchungsstelle 41510000

Die in Vorjahren gewährten Zuwendungen zur Schaffung des Dorfgemeinschaftshauses in Eschfeld werden entsprechend dem Miteigentumsanteil und der Nutzungsdauer aufgelöst.

Lfd. Nr. E 4, Buchungsstelle 43210000

Das Dorfgemeinschaftshaus kann auch für andere Zwecke gepachtet werden. Hierfür ist dann ein entsprechendes Nutzungsentgelt zu zahlen.

Lfd. Nr. E 5, Buchungsstelle 44120000

Hierzu wird auf die Erläuterung zu Teilhaushalt 11141, Buchungsstelle 56210000, hingewiesen.

Lfd. Nr. E 6, Buchungsstelle 44243000 und 44250000

Entsprechend dem Miteigentumsanteil beteiligen sich die Ortsgemeinden.

Lfd. Nr. E 9, Buchungsstelle 50220000, 50320000, 50420000

Die Reinigung des Dorfgemeinschaftshauses erfolgte durch eine Teilzeitbeschäftigte.

Lfd. Nr. E 10, Buchungsstelle 52200000

Für das Gebäude fallen laufend Energie-, Wasser-, Abwasser- und Abfallkosten an.

Lfd. Nr. E 10, Buchungsstelle 52313000

Für die Unterhaltung des Gebäudes wird ein entsprechender Ansatz geschaffen.

Lfd. Nr. E 10, Buchungsstelle 52320000

Diese Mittel sind für die jährlich notwendige Kaminreinigung, Immissionsmessung, etc. veranschlagt.

Lfd. Nr. E 11, Buchungsstelle 53490000, 53820000 und 53850000

Die in Vorjahren erbrachten Anschaffungs-Herstellungskosten werden entsprechend der Nutzungsdauer abgeschrieben.

Lfd. Nr. E 14, Buchungsstelle 56411000

Für das gemeindliche Gebäude ist der jährliche Versicherungsbeitrag zu zahlen.



Produkthaushalt 2026 / 2027

Gemeinde: 07 Ortsgemeinde Eschfeld

Datum: 28.10.2025

Uhrzeit: 13:40:14

Haupt-Produktbereich	1	Zentrale Verwaltung
Produktbereich	11	Innere Verwaltung
Produktgruppe	111	Verwaltungssteuerung
Produkt	1112	Zentrale Steuerung, Controlling
Leistung	11121	Zentrale Steuerung

Teilergebnishaushalt								
Nr.	Ertrags- und Aufwandsarten	Ergebnis 2024	Plan 2025	Plan 2026	Plan 2027	Plan 2028	Plan 2029	Plan 2030
E 2	+ Zuwendungen, allgemeine Umlagen und sonstige Transfererträge 41439000 von Sonstigen	325,57	0	0	0	0	0	0
E 8	= Summe der laufenden Erträge aus Verwaltungstätigkeit (Summe E 1 bis E 7)	325,57	0	0	0	0	0	0
E 14	- Sonstige laufenden Aufwendungen 56140000 Aufwendungen für allgemeine Betreuung der Bediensteten 56310000 Büromaterial 56410000 Versicherungsbeiträge 56430000 Beitrag GStB 56930000 Repräsentationen 2026 2027 keine 2 x 85 Jahre	2.095,08 121,05 268,86 865,57 116,90 722,70	1.620 150 100 850 120 400	1.710 150 150 880 130 400	1.710 150 150 880 130 400	1.710 150 150 880 130 400	1.710 150 150 880 130 400	1.710 150 150 880 130 400
E 15	= Summe der laufenden Aufwendungen aus Verwaltungstätigkeit (Summe E 9 bis E 14)	2.095,08	1.620	1.710	1.710	1.710	1.710	1.710
E 16	= Laufendes Ergebnis aus Verwaltungstätigkeit (Saldo E 8 und E 15)	-1.769,51	-1.620	-1.710	-1.710	-1.710	-1.710	-1.710
E 20	= Ordentliches Ergebnis (Summe E 16 bis E 19)	-1.769,51	-1.620	-1.710	-1.710	-1.710	-1.710	-1.710
E 23	= Jahresergebnis (Jahresüberschuss / Jahresfehlbetrag) des Teilhaushalts (Summe E 20 bis E 22)	-1.769,51	-1.620	-1.710	-1.710	-1.710	-1.710	-1.710

Teilfinanzhaushalt								
Nr.	Ein- und Auszahlungsarten	Ergebnis 2024	Plan 2025	Plan 2026	Plan 2027	Plan 2028	Plan 2029	Plan 2030
F 2	+ Zuwendungen, allgemeine Umlagen und sonstige Transfereinzahlungen 61439000 von Sonstigen	325,57	0	0	0	0	0	0
F 8	= Summe der laufenden Einzahlungen aus Verwaltungstätigkeit (Summe F 1 bis F 7)	325,57	0	0	0	0	0	0
F 14	- Sonstige laufende Auszahlungen 76140000 Auszahlungen für allgemeine Betreuung der Bediensteten 76310000 Büromaterial 76410000 Versicherungsbeiträge 76430000 sonstige Beiträge 76930000 Repräsentationen 2026 2027 keine 2 x 85 Jahre	2.095,08 121,05 268,86 865,57 116,90 722,70	1.620 150 100 850 120 400	1.710 150 150 880 130 400	1.710 150 150 880 130 400	1.710 150 150 880 130 400	1.710 150 150 880 130 400	1.710 150 150 880 130 400
F 15	= Summe der laufenden Auszahlungen aus Verwaltungstätigkeit (Summe F 9 bis F 14)	2.095,08	1.620	1.710	1.710	1.710	1.710	1.710
F 16	= Saldo der laufenden Ein- und Auszahlungen aus Verwaltungstätigkeit	-1.769,51	-1.620	-1.710	-1.710	-1.710	-1.710	-1.710
F 20	= Saldo der ordentlichen Ein- und Auszahlungen (Summe F 16 + F 19)	-1.769,51	-1.620	-1.710	-1.710	-1.710	-1.710	-1.710
F 23	= Summe der ordentlichen und außerordentlichen Ein- und Auszahlungen (Summe F 21 + F 22)	-1.769,51	-1.620	-1.710	-1.710	-1.710	-1.710	-1.710



Haupt-Produktbereich	1	Zentrale Verwaltung
Produktbereich	11	Innere Verwaltung
Produktgruppe	111	Verwaltungssteuerung
Produkt	1112	Zentrale Steuerung, Controlling
Leistung	11121	Zentrale Steuerung

Teilfinanzhaushalt								
Nr.	Ein- und Auszahlungsarten	Ergebnis 2024	Plan 2025	Plan 2026	Plan 2027	Plan 2028	Plan 2029	Plan 2030
F 34	= Finanzmittelüberschuss /-fehlbetrag des Teilhaushalts (Summe F 23 + F 33)	-1.769,51	-1.620	-1.710	-1.710	-1.710	-1.710	-1.710



Produkthaushalt 2026 / 2027

Gemeinde: 07 Ortsgemeinde Eschfeld

Datum: 28.10.2025

Uhrzeit: 13:40:14

Haupt-Produktbereich	1	Zentrale Verwaltung
Produktbereich	11	Innere Verwaltung
Produktgruppe	111	Verwaltungssteuerung
Produkt	1114	Gremien
Leistung	11141	Angelegenheiten des Rates und Ausschüsse

Teilergebnishaushalt								
Nr.	Ertrags- und Aufwandsarten	Ergebnis 2024	Plan 2025	Plan 2026	Plan 2027	Plan 2028	Plan 2029	Plan 2030
E 7	+ Sonstige laufende Erträge	2.076,00	2.076	2.076	2.076	2.076	2.076	2.076
	46614000 Erträge aus der Auflösung von Rückstellungen	2.076,00	2.076	2.076	2.076	2.076	2.076	2.076
E 8	= Summe der laufenden Erträge aus Verwaltungstätigkeit (Summe E 1 bis E 7)	2.076,00	2.076	2.076	2.076	2.076	2.076	2.076
E 9	- Personal- und Versorgungsaufwendungen	11.129,01	11.396	11.396	11.396	11.396	11.396	11.396
	50110000 Bürgermeister	7.508,01	7.695	7.695	7.695	7.695	7.695	7.695
	50420000 Arbeitnehmer Sozial	0,00	80	80	80	80	80	80
	51130000 Ehrensold	2.076,00	2.076	2.076	2.076	2.076	2.076	2.076
	51700000 Zuführungen zu Ehrensoldrückstellungen Ehrensold	1.545,00	1.545	1.545	1.545	1.545	1.545	1.545
E 14	- Sonstige laufenden Aufwendungen	1.000,00	1.000	1.000	1.000	1.000	1.000	1.000
	56210000 Miete Sitzungslokal	1.000,00	1.000	1.000	1.000	1.000	1.000	1.000
E 15	= Summe der laufenden Aufwendungen aus Verwaltungstätigkeit (Summe E 9 bis E 14)	12.129,01	12.396	12.396	12.396	12.396	12.396	12.396
E 16	= Laufendes Ergebnis aus Verwaltungstätigkeit (Saldo E 8 und E 15)	-10.053,01	-10.320	-10.320	-10.320	-10.320	-10.320	-10.320
E 20	= Ordentliches Ergebnis (Summe E 16 bis E 19)	-10.053,01	-10.320	-10.320	-10.320	-10.320	-10.320	-10.320
E 23	= Jahresergebnis (Jahresüberschuss / Jahresfehlbetrag) des Teilhaushalts (Summe E 20 bis E 22)	-10.053,01	-10.320	-10.320	-10.320	-10.320	-10.320	-10.320

Teilfinanzhaushalt								
Nr.	Ein- und Auszahlungsarten	Ergebnis 2024	Plan 2025	Plan 2026	Plan 2027	Plan 2028	Plan 2029	Plan 2030
F 9	- Personal- und Versorgungsauszahlungen	9.584,01	9.851	9.851	9.851	9.851	9.851	9.851
	70110000 Bürgermeister	7.508,01	7.695	7.695	7.695	7.695	7.695	7.695
	70420000 Arbeitnehmer Sozial	0,00	80	80	80	80	80	80
	71130000 ehrenamtlich Tätige	2.076,00	2.076	2.076	2.076	2.076	2.076	2.076
F 14	- Sonstige laufende Auszahlungen	1.000,00	1.000	1.000	1.000	1.000	1.000	1.000
	76210000 Miete Sitzungslokal	1.000,00	1.000	1.000	1.000	1.000	1.000	1.000
F 15	= Summe der laufenden Auszahlungen aus Verwaltungstätigkeit (Summe F 9 bis F 14)	10.584,01	10.851	10.851	10.851	10.851	10.851	10.851
F 16	= Saldo der laufenden Ein- und Auszahlungen aus Verwaltungstätigkeit	-10.584,01	-10.851	-10.851	-10.851	-10.851	-10.851	-10.851
F 20	= Saldo der ordentlichen Ein- und Auszahlungen (Summe F 16 + F 19)	-10.584,01	-10.851	-10.851	-10.851	-10.851	-10.851	-10.851
F 23	= Summe der ordentlichen und außerordentlichen Ein- und Auszahlungen (Summe F 21 + F 22)	-10.584,01	-10.851	-10.851	-10.851	-10.851	-10.851	-10.851
F 34	= Finanzmittelüberschuss /-fehlbetrag des Teilhaushalts (Summe F 23 + F 33)	-10.584,01	-10.851	-10.851	-10.851	-10.851	-10.851	-10.851



Produkthaushalt 2026 / 2027

Gemeinde: 07 Ortsgemeinde Eschfeld

Datum: 28.10.2025

Uhrzeit: 13:40:14

Haupt-Produktbereich	1	Zentrale Verwaltung
Produktbereich	11	Innere Verwaltung
Produktgruppe	114	Zentrale Dienste
Produkt	1142	Liegenschaften
Leistung	11421	Unbebaute Grundstücke

Teilergebnishaushalt								
Nr.	Ertrags- und Aufwandsarten	Ergebnis 2024	Plan 2025	Plan 2026	Plan 2027	Plan 2028	Plan 2029	Plan 2030
E 2	+ Zuwendungen, allgemeine Umlagen und sonstige Transfererträge <i>41443000 von Gemeinden und Gemeindeverbänden</i>	75,00	75	75	75	75	75	75
E 8	= Summe der laufenden Erträge aus Verwaltungstätigkeit (Summe E 1 bis E 7)	75,00	75	75	75	75	75	75
E 10	- Aufwendungen für Sach- und Dienstleistungen <i>52440000 Aufwendungen für Aktion Saubere Landschaft</i>	182,61	75	75	75	75	75	75
E 15	= Summe der laufenden Aufwendungen aus Verwaltungstätigkeit (Summe E 9 bis E 14)	182,61	75	75	75	75	75	75
E 16	= Laufendes Ergebnis aus Verwaltungstätigkeit (Saldo E 8 und E 15)	-107,61	0	0	0	0	0	0
E 20	= Ordentliches Ergebnis (Summe E 16 bis E 19)	-107,61	0	0	0	0	0	0
E 23	= Jahresergebnis (Jahresüberschuss / Jahresfehlbetrag) des Teilhaushalts (Summe E 20 bis E 22)	-107,61	0	0	0	0	0	0

Teilfinanzhaushalt								
Nr.	Ein- und Auszahlungsarten	Ergebnis 2024	Plan 2025	Plan 2026	Plan 2027	Plan 2028	Plan 2029	Plan 2030
F 2	+ Zuwendungen, allgemeine Umlagen und sonstige Transfereinzahlungen <i>61443000 von Gemeinden und Gemeindeverbänden</i>	75,00	75	75	75	75	75	75
F 8	= Summe der laufenden Einzahlungen aus Verwaltungstätigkeit (Summe F 1 bis F 7)	75,00	75	75	75	75	75	75
F 10	- Auszahlungen für Sach- und Dienstleistungen <i>72440000 Laborbedarf, Werkstättenbedarf, Lebensmittel, Arzneimittel, Verbandstoffe, Sanitätsverbrauchsmaterial, Baumaterial, sonstiger Anstaltsbedarf, Saat- und Pflanzgut</i>	182,61	75	75	75	75	75	75
F 15	= Summe der laufenden Auszahlungen aus Verwaltungstätigkeit (Summe F 9 bis F 14)	182,61	75	75	75	75	75	75
F 16	= Saldo der laufenden Ein- und Auszahlungen aus Verwaltungstätigkeit	-107,61	0	0	0	0	0	0
F 20	= Saldo der ordentlichen Ein- und Auszahlungen (Summe F 16 + F 19)	-107,61	0	0	0	0	0	0
F 23	= Summe der ordentlichen und außerordentlichen Ein- und Auszahlungen (Summe F 21 + F 22)	-107,61	0	0	0	0	0	0
F 34	= Finanzmittelüberschuss /-fehlbetrag des Teilhaushalts (Summe F 23 + F 33)	-107,61	0	0	0	0	0	0



Produkthaushalt 2026 / 2027

Gemeinde: 07 Ortsgemeinde Eschfeld

Datum: 28.10.2025

Uhrzeit: 13:40:14

Haupt-Produktbereich	1	Zentrale Verwaltung
Produktbereich	12	Sicherheit und Ordnung
Produktgruppe	121	Statistik und Wahlen
Produkt	1212	Wahlen und sonstige Abstimmungen
Leistung	12125	Wahlen

Teilergebnishaushalt								
Nr.	Ertrags- und Aufwandsarten	Ergebnis 2024	Plan 2025	Plan 2026	Plan 2027	Plan 2028	Plan 2029	Plan 2030
E 14	- Sonstige laufenden Aufwendungen 56310000 Büromaterial	28,69 28,69	0 0	0 0	0 0	0 0	0 0	0 0
E 15	= Summe der laufenden Aufwendungen aus Verwaltungstätigkeit (Summe E 9 bis E 14)	28,69	0	0	0	0	0	0
E 16	= Laufendes Ergebnis aus Verwaltungstätigkeit (Saldo E 8 und E 15)	-28,69	0	0	0	0	0	0
E 20	= Ordentliches Ergebnis (Summe E 16 bis E 19)	-28,69	0	0	0	0	0	0
E 23	= Jahresergebnis (Jahresüberschuss / Jahresfehlbetrag) des Teilhaushalts (Summe E 20 bis E 22)	-28,69	0	0	0	0	0	0

Teilfinanzhaushalt								
Nr.	Ein- und Auszahlungsarten	Ergebnis 2024	Plan 2025	Plan 2026	Plan 2027	Plan 2028	Plan 2029	Plan 2030
F 14	- Sonstige laufende Auszahlungen 76310000 Büromaterial	28,69 28,69	0 0	0 0	0 0	0 0	0 0	0 0
F 15	= Summe der laufenden Auszahlungen aus Verwaltungstätigkeit (Summe F 9 bis F 14)	28,69	0	0	0	0	0	0
F 16	= Saldo der laufenden Ein- und Auszahlungen aus Verwaltungstätigkeit	-28,69	0	0	0	0	0	0
F 20	= Saldo der ordentlichen Ein- und Auszahlungen (Summe F 16 + F 19)	-28,69	0	0	0	0	0	0
F 23	Summe der ordentlichen und außerordentlichen Ein- und Auszahlungen (Summe F 21 + F 22)	-28,69	0	0	0	0	0	0
F 34	= Finanzmittelüberschuss /-fehlbetrag des Teilhaushalts (Summe F 23 + F 33)	-28,69	0	0	0	0	0	0



Produkthaushalt 2026 / 2027

Gemeinde: 07 Ortsgemeinde Eschfeld

Datum: 28.10.2025

Uhrzeit: 13:40:14

Haupt-Produktbereich	2	Schule und Kultur
Produktbereich	26	Theater, Musikpflege, Musikschulen
Produktgruppe	262	Musikpflege (ohne Musikschulen)
Produkt	2622	Förderung der Musikpflege
Leistung	26220	Musikpflege

Teilergebnishaushalt								
Nr.	Ertrags- und Aufwandsarten	Ergebnis 2024	Plan 2025	Plan 2026	Plan 2027	Plan 2028	Plan 2029	Plan 2030
E 2	+ Zuwendungen, allgemeine Umlagen und sonstige Transfererträge <i>41490000 von Sonstigen (Fischereigenossenschaft)</i>	100,00	100	100	100	100	100	100
E 8	= Summe der laufenden Erträge aus Verwaltungstätigkeit (Summe E 1 bis E 7)	100,00	100	100	100	100	100	100
E 12	- Zuwendungen, Umlagen und sonstige Transferaufwendungen <i>54159000 an den sonstigen privaten Bereich</i>	100,00	100	100	100	100	100	100
E 15	= Summe der laufenden Aufwendungen aus Verwaltungstätigkeit (Summe E 9 bis E 14)	100,00	100	100	100	100	100	100
E 16	= Laufendes Ergebnis aus Verwaltungstätigkeit (Saldo E 8 und E 15)	0,00	0	0	0	0	0	0
E 20	= Ordentliches Ergebnis (Summe E 16 bis E 19)	0,00	0	0	0	0	0	0
E 23	= Jahresergebnis (Jahresüberschuss / Jahresfehlbetrag) des Teilhaushalts (Summe E 20 bis E 22)	0,00	0	0	0	0	0	0

Teilfinanzhaushalt								
Nr.	Ein- und Auszahlungsarten	Ergebnis 2024	Plan 2025	Plan 2026	Plan 2027	Plan 2028	Plan 2029	Plan 2030
F 2	+ Zuwendungen, allgemeine Umlagen und sonstige Transfereinzahlungen <i>61490000 von Sonstigen</i>	100,00	100	100	100	100	100	100
F 8	= Summe der laufenden Einzahlungen aus Verwaltungstätigkeit (Summe F 1 bis F 7)	100,00	100	100	100	100	100	100
F 12	- Zuwendungen, Umlagen und sonstige Transferauszahlungen <i>74190000 Sonstige</i>	100,00	100	100	100	100	100	100
F 15	= Summe der laufenden Auszahlungen aus Verwaltungstätigkeit (Summe F 9 bis F 14)	100,00	100	100	100	100	100	100
F 16	= Saldo der laufenden Ein- und Auszahlungen aus Verwaltungstätigkeit	0,00	0	0	0	0	0	0
F 20	= Saldo der ordentlichen Ein- und Auszahlungen (Summe F 16 + F 19)	0,00	0	0	0	0	0	0
F 23	= Summe der ordentlichen und außerordentlichen Ein- und Auszahlungen (Summe F 21 + F 22)	0,00	0	0	0	0	0	0
F 34	= Finanzmittelüberschuss /-fehlbetrag des Teilhaushalts (Summe F 23 + F 33)	0,00	0	0	0	0	0	0



Produkthaushalt 2026 / 2027

Gemeinde: 07 Ortsgemeinde Eschfeld

Datum: 28.10.2025

Uhrzeit: 13:40:14

Haupt-Produktbereich	3	Soziales und Jugend
Produktbereich	36	Kinder-, Jugend- und Familienhilfe
Produktgruppe	365	Tageseinrichtungen für Kinder
Produkt	3652	Kindertagesstätten, Kindergärten, Spiel- und Lernstuben
Leistung	36521	Kindertagesstätte Lützkampen

Teilergebnishaushalt								
Nr.	Ertrags- und Aufwandsarten	Ergebnis 2024	Plan 2025	Plan 2026	Plan 2027	Plan 2028	Plan 2029	Plan 2030
E 8	= Summe der laufenden Erträge aus Verwaltungstätigkeit (Summe E 1 bis E 7)	0,00	0	0	0	0	0	0
E 12	- Zuwendungen, Umlagen und sonstige Transferaufwendungen	24.284,83	25.950	25.100	25.100	25.100	25.100	25.100
	54143000 an Gemeinden und Gemeindeverbände	24.284,83	25.950	25.100	25.100	25.100	25.100	25.100
E 15	= Summe der laufenden Aufwendungen aus Verwaltungstätigkeit (Summe E 9 bis E 14)	24.284,83	25.950	25.100	25.100	25.100	25.100	25.100
E 16	= Laufendes Ergebnis aus Verwaltungstätigkeit (Saldo E 8 und E 15)	-24.284,83	-25.950	-25.100	-25.100	-25.100	-25.100	-25.100
E 20	= Ordentliches Ergebnis (Summe E 16 bis E 19)	-24.284,83	-25.950	-25.100	-25.100	-25.100	-25.100	-25.100
E 23	= Jahresergebnis (Jahresüberschuss / Jahresfehlbetrag) des Teilhaushalts (Summe E 20 bis E 22)	-24.284,83	-25.950	-25.100	-25.100	-25.100	-25.100	-25.100

Teilfinanzhaushalt								
Nr.	Ein- und Auszahlungsarten	Ergebnis 2024	Plan 2025	Plan 2026	Plan 2027	Plan 2028	Plan 2029	Plan 2030
F 8	= Summe der laufenden Einzahlungen aus Verwaltungstätigkeit (Summe F 1 bis F 7)	0,00	0	0	0	0	0	0
F 12	- Zuwendungen, Umlagen und sonstige Transferauszahlungen	29.682,03	25.950	25.100	25.100	25.100	25.100	25.100
	74143000 an die Gemeinden und Gemeindeverbände	29.682,03	25.950	25.100	25.100	25.100	25.100	25.100
F 15	= Summe der laufenden Auszahlungen aus Verwaltungstätigkeit (Summe F 9 bis F 14)	29.682,03	25.950	25.100	25.100	25.100	25.100	25.100
F 16	= Saldo der laufenden Ein- und Auszahlungen aus Verwaltungstätigkeit	-29.682,03	-25.950	-25.100	-25.100	-25.100	-25.100	-25.100
F 20	= Saldo der ordentlichen Ein- und Auszahlungen (Summe F 16 + F 19)	-29.682,03	-25.950	-25.100	-25.100	-25.100	-25.100	-25.100
F 23	Summe der ordentlichen und außerordentlichen Ein- und Auszahlungen (Summe F 21 + F 22)	-29.682,03	-25.950	-25.100	-25.100	-25.100	-25.100	-25.100
F 34	= Finanzmittelüberschuss /-fehlbetrag des Teilhaushalts (Summe F 23 + F 33)	-29.682,03	-25.950	-25.100	-25.100	-25.100	-25.100	-25.100



Produkthaushalt 2026 / 2027

Gemeinde: 07 Ortsgemeinde Eschfeld

Datum: 28.10.2025

Uhrzeit: 13:40:14

Haupt-Produktbereich	3	Soziales und Jugend
Produktbereich	36	Kinder-, Jugend- und Familienhilfe
Produktgruppe	366	Einrichtungen der Jugendarbeit
Produkt	3661	Einrichtungen der Jugendarbeit
Leistung	36613	Kinderspielplätze

Teilergebnishaushalt								
Nr.	Ertrags- und Aufwandsarten	Ergebnis 2024	Plan 2025	Plan 2026	Plan 2027	Plan 2028	Plan 2029	Plan 2030
E 10	- Aufwendungen für Sach- und Dienstleistungen	274,34	350	410	410	410	410	410
	52200000 Aufwendungen für Energie / Wasser / Abwasser / Abfall	48,88	50	60	60	60	60	60
	52310000 Unterhaltung der Grundstücke, Außenanlagen, Gebäude und Gebäudeeinrichtungen	225,46	300	350	350	350	350	350
E 15	= Summe der laufenden Aufwendungen aus Verwaltungstätigkeit (Summe E 9 bis E 14)	274,34	350	410	410	410	410	410
E 16	= Laufendes Ergebnis aus Verwaltungstätigkeit (Saldo E 8 und E 15)	-274,34	-350	-410	-410	-410	-410	-410
E 20	= Ordentliches Ergebnis (Summe E 16 bis E 19)	-274,34	-350	-410	-410	-410	-410	-410
E 23	= Jahresergebnis (Jahresüberschuss / Jahresfehlbetrag) des Teilhaushalts (Summe E 20 bis E 22)	-274,34	-350	-410	-410	-410	-410	-410

Teilfinanzhaushalt								
Nr.	Ein- und Auszahlungsarten	Ergebnis 2024	Plan 2025	Plan 2026	Plan 2027	Plan 2028	Plan 2029	Plan 2030
F 10	- Auszahlungen für Sach- und Dienstleistungen	274,34	350	410	410	410	410	410
	72200000 Auszahlungen für Energie / Wasser / Abwasser / Abfall	48,88	50	60	60	60	60	60
	72310000 Unterhaltung der Grundstücke, Außenanlagen, Gebäude und Gebäudeeinrichtungen	225,46	300	350	350	350	350	350
F 15	= Summe der laufenden Auszahlungen aus Verwaltungstätigkeit (Summe F 9 bis F 14)	274,34	350	410	410	410	410	410
F 16	= Saldo der laufenden Ein- und Auszahlungen aus Verwaltungstätigkeit	-274,34	-350	-410	-410	-410	-410	-410
F 20	= Saldo der ordentlichen Ein- und Auszahlungen (Summe F 16 + F 19)	-274,34	-350	-410	-410	-410	-410	-410
F 23	Summe der ordentlichen und außerordentlichen Ein- und Auszahlungen (Summe F 21 + F 22)	-274,34	-350	-410	-410	-410	-410	-410
F 34	= Finanzmittelüberschuss /-fehlbetrag des Teilhaushalts (Summe F 23 + F 33)	-274,34	-350	-410	-410	-410	-410	-410



Produkthaushalt 2026 / 2027

Gemeinde: 07 Ortsgemeinde Eschfeld

Datum: 28.10.2025

Uhrzeit: 13:40:14

Haupt-Produktbereich	4	Gesundheit und Sport
Produktbereich	42	Sportförderung
Produktgruppe	424	Sportstätten und Bäder (ohne Sporteinrichtungen der Schulen und der Einrichtungen, die Teile eines K
Produkt	4241	Kommunale Sportstätten und Bäder
Leistung	42411	Sportanlage Eschfeld

Teilergebnishaushalt								
Nr.	Ertrags- und Aufwandsarten	Ergebnis 2024	Plan 2025	Plan 2026	Plan 2027	Plan 2028	Plan 2029	Plan 2030
E 2	+ Zuwendungen, allgemeine Umlagen und sonstige Transfererträge 41510000 Sonderposten aus Zuwendungen	640,00	640	640	640	640	640	640
E 8	= Summe der laufenden Erträge aus Verwaltungstätigkeit (Summe E 1 bis E 7)	640,00	640	640	640	640	640	640
E 11	- Abschreibungen 53490000 mit sonstigen Gebäuden	636,00	636	636	636	636	636	636
E 14	- Sonstige laufenden Aufwendungen 56411000 Gebäudeversicherungen	286,82	300	300	300	300	300	300
E 15	= Summe der laufenden Aufwendungen aus Verwaltungstätigkeit (Summe E 9 bis E 14)	922,82	936	936	936	936	936	936
E 16	= Laufendes Ergebnis aus Verwaltungstätigkeit (Saldo E 8 und E 15)	-282,82	-296	-296	-296	-296	-296	-296
E 20	= Ordentliches Ergebnis (Summe E 16 bis E 19)	-282,82	-296	-296	-296	-296	-296	-296
E 23	= Jahresergebnis (Jahresüberschuss / Jahresfehlbetrag) des Teilhaushalts (Summe E 20 bis E 22)	-282,82	-296	-296	-296	-296	-296	-296

Teilfinanzhaushalt								
Nr.	Ein- und Auszahlungsarten	Ergebnis 2024	Plan 2025	Plan 2026	Plan 2027	Plan 2028	Plan 2029	Plan 2030
F 14	- Sonstige laufende Auszahlungen 76411000 Gebäudeversicherungen	286,82	300	300	300	300	300	300
F 15	= Summe der laufenden Auszahlungen aus Verwaltungstätigkeit (Summe F 9 bis F 14)	286,82	300	300	300	300	300	300
F 16	= Saldo der laufenden Ein- und Auszahlungen aus Verwaltungstätigkeit	-286,82	-300	-300	-300	-300	-300	-300
F 20	= Saldo der ordentlichen Ein- und Auszahlungen (Summe F 16 + F 19)	-286,82	-300	-300	-300	-300	-300	-300
F 23	Summe der ordentlichen und außerordentlichen Ein- und Auszahlungen (Summe F 21 + F 22)	-286,82	-300	-300	-300	-300	-300	-300
F 34	= Finanzmittelüberschuss /-fehlbetrag des Teilhaushalts (Summe F 23 + F 33)	-286,82	-300	-300	-300	-300	-300	-300



Produkthaushalt 2026 / 2027

Gemeinde: 07 Ortsgemeinde Eschfeld

Datum: 28.10.2025

Uhrzeit: 13:40:14

Haupt-Produktbereich	5	Gestaltung Umwelt
Produktbereich	52	Bauen und Wohnen
Produktgruppe	522	Wohnungsbauförderung
Produkt	5225	Grunderwerb zur Weiterveräußerung
Leistung	52250	Bereitstellung von Bauland

Teilfinanzhaushalt								
Nr.	Ein- und Auszahlungsarten	Ergebnis 2024	Plan 2025	Plan 2026	Plan 2027	Plan 2028	Plan 2029	Plan 2030
F 29	- Auszahlungen für Sachanlagen	19.124,90	0	20.000	0	0	0	0
	78590000 Auszahlungen für Anlagen im Bau und für geleistete Anzahlungen	19.124,90	0	20.000	0	0	0	0
F 32	= Summe der Auszahlungen aus Investitionstätigkeit (Summe F 28 bis F 31)	19.124,90	0	20.000	0	0	0	0
F 33	= Saldo der Ein- und Auszahlungen aus Investitionstätigkeit (Saldo F 27 und F 32)	-19.124,90	0	-20.000	0	0	0	0
F 34	= Finanzmittelüberschuss /-fehlbetrag des Teilhaushalts (Summe F 23 + F 33)	-19.124,90	0	-20.000	0	0	0	0

Teilfinanzhaushalt (Investitionen)								
Nr.	Ein- und Auszahlungsarten	Ergebnis 2024	Plan 2025	Plan 2026	Plan 2027	Plan 2028	Plan 2029	Plan 2030
	Summe der Auszahlungen aus Investitionstätigkeit	19.124,90	0	20.000	0	0	0	0
	78590000 Auszahlungen für Anlagen im Bau und für geleistete Anzahlungen	19.124,90	0	20.000	0	0	0	0
	darunter:							
	Saldo der Ein- und Auszahlungen aus Investitionstätigkeit	-19.124,90	0	-20.000	0	0	0	0



Produkthaushalt 2026 / 2027

Gemeinde: 07 Ortsgemeinde Eschfeld

Datum: 28.10.2025

Uhrzeit: 13:40:14

Haupt-Produktbereich	5	Gestaltung Umwelt
Produktbereich	54	Verkehrsflächen und -anlagen, ÖPNV
Produktgruppe	541	Gemeindestraßen
Produkt	5411	Gemeindestraßen
Leistung	54111	Gemeindestraßen

Teilergebnishaushalt								
Nr.	Ertrags- und Aufwandsarten	Ergebnis 2024	Plan 2025	Plan 2026	Plan 2027	Plan 2028	Plan 2029	Plan 2030
E 2	+ Zuwendungen, allgemeine Umlagen und sonstige Transfererträge 41510000 Sonderposten aus Zuwendungen	4.824,38	122	5.764	5.764	5.764	5.764	5.764
E 8	= Summe der laufenden Erträge aus Verwaltungstätigkeit (Summe E 1 bis E 7)	4.824,38	122	5.764	5.764	5.764	5.764	5.764
E 10	- Aufwendungen für Sach- und Dienstleistungen 52338000 Straßen, Wege, Plätze und Verkehrslenkungsanlagen 52531000 an Eigenbetriebe	18.185,11 11.647,62 6.537,49	9.000 2.500 6.500	9.000 2.500 6.500	9.000 2.500 6.500	9.000 2.500 6.500	9.000 2.500 6.500	9.000 2.500 6.500
E 11	- Abschreibungen 53230000 gezahlte Investitionszuschüsse als Nutzungsberechtigter 53580000 Straßen, Wege, Plätze und Verkehrslenkungsanlagen	6.360,96 373,00 5.987,96	629 373 256	7.508 373 7.135	7.508 373 7.135	7.508 373 7.135	7.508 373 7.135	7.508 373 7.135
E 15	= Summe der laufenden Aufwendungen aus Verwaltungstätigkeit (Summe E 9 bis E 14)	24.546,07	9.629	16.508	16.508	16.508	16.508	16.508
E 16	= Laufendes Ergebnis aus Verwaltungstätigkeit (Saldo E 8 und E 15)	-19.721,69	-9.507	-10.744	-10.744	-10.744	-10.744	-10.744
E 20	= Ordentliches Ergebnis (Summe E 16 bis E 19)	-19.721,69	-9.507	-10.744	-10.744	-10.744	-10.744	-10.744
E 23	= Jahresergebnis (Jahresüberschuss / Jahresfehlbetrag) des Teilhaushalts (Summe E 20 bis E 22)	-19.721,69	-9.507	-10.744	-10.744	-10.744	-10.744	-10.744

Teilfinanzhaushalt								
Nr.	Ein- und Auszahlungsarten	Ergebnis 2024	Plan 2025	Plan 2026	Plan 2027	Plan 2028	Plan 2029	Plan 2030
F 10	- Auszahlungen für Sach- und Dienstleistungen 72338000 Straßen, Wege, Plätze und Verkehrslenkungsanlagen 72531000 an Eigenbetriebe	18.185,11 11.647,62 6.537,49	9.000 2.500 6.500	9.000 2.500 6.500	9.000 2.500 6.500	9.000 2.500 6.500	9.000 2.500 6.500	9.000 2.500 6.500
F 15	= Summe der laufenden Auszahlungen aus Verwaltungstätigkeit (Summe F 9 bis F 14)	18.185,11	9.000	9.000	9.000	9.000	9.000	9.000
F 16	= Saldo der laufenden Ein- und Auszahlungen aus Verwaltungstätigkeit	-18.185,11	-9.000	-9.000	-9.000	-9.000	-9.000	-9.000
F 20	= Saldo der ordentlichen Ein- und Auszahlungen (Summe F 16 + F 19)	-18.185,11	-9.000	-9.000	-9.000	-9.000	-9.000	-9.000
F 23	= Summe der ordentlichen und außerordentlichen Ein- und Auszahlungen (Summe F 21 + F 22)	-18.185,11	-9.000	-9.000	-9.000	-9.000	-9.000	-9.000
F 27	= Summe der Einzahlungen aus Investitionstätigkeit (Summe F 24 bis F 26)	0,00	0	0	0	0	0	0
F 32	= Summe der Auszahlungen aus Investitionstätigkeit (Summe F 28 bis F 31)	0,00	0	0	0	0	0	0
F 33	= Saldo der Ein- und Auszahlungen aus Investitionstätigkeit (Saldo F 27 und F 32)	0,00	0	0	0	0	0	0
F 34	= Finanzmittelüberschuss /-fehlbetrag des Teilhaushalts (Summe F 23 + F 33)	-18.185,11	-9.000	-9.000	-9.000	-9.000	-9.000	-9.000



Produkthaushalt 2026 / 2027

Gemeinde: 07 Ortsgemeinde Eschfeld

Datum: 28.10.2025

Uhrzeit: 13:40:14

Haupt-Produktbereich	5	Gestaltung Umwelt
Produktbereich	54	Verkehrsflächen und -anlagen, ÖPNV
Produktgruppe	541	Gemeindestraßen
Produkt	5411	Gemeindestraßen
Leistung	54112	Straßenbeleuchtung

Teilergebnishaushalt								
Nr.	Ertrags- und Aufwandsarten	Ergebnis 2024	Plan 2025	Plan 2026	Plan 2027	Plan 2028	Plan 2029	Plan 2030
E 8	= Summe der laufenden Erträge aus Verwaltungstätigkeit (Summe E 1 bis E 7)	0,00	0	0	0	0	0	0
E 10	- Aufwendungen für Sach- und Dienstleistungen	4.065,46	4.700	4.700	4.700	4.700	4.700	4.700
	52200000 Aufwendungen für Energie / Wasser / Abwasser / Abfall	2.359,56	3.000	3.000	3.000	3.000	3.000	3.000
	52370000 Unterhaltung der Betriebs- und Geschäftsausstattung	1.705,90	1.700	1.700	1.700	1.700	1.700	1.700
E 15	= Summe der laufenden Aufwendungen aus Verwaltungstätigkeit (Summe E 9 bis E 14)	4.065,46	4.700	4.700	4.700	4.700	4.700	4.700
E 16	= Laufendes Ergebnis aus Verwaltungstätigkeit (Saldo E 8 und E 15)	-4.065,46	-4.700	-4.700	-4.700	-4.700	-4.700	-4.700
E 20	= Ordentliches Ergebnis (Summe E 16 bis E 19)	-4.065,46	-4.700	-4.700	-4.700	-4.700	-4.700	-4.700
E 23	= Jahresergebnis (Jahresüberschuss / Jahresfehlbetrag) des Teilhaushalts (Summe E 20 bis E 22)	-4.065,46	-4.700	-4.700	-4.700	-4.700	-4.700	-4.700

Teilfinanzhaushalt								
Nr.	Ein- und Auszahlungsarten	Ergebnis 2024	Plan 2025	Plan 2026	Plan 2027	Plan 2028	Plan 2029	Plan 2030
F 8	= Summe der laufenden Einzahlungen aus Verwaltungstätigkeit (Summe F 1 bis F 7)	0,00	0	0	0	0	0	0
F 10	- Auszahlungen für Sach- und Dienstleistungen	4.065,46	4.700	4.700	4.700	4.700	4.700	4.700
	72200000 Auszahlungen für Energie / Wasser / Abwasser / Abfall	2.359,56	3.000	3.000	3.000	3.000	3.000	3.000
	72370000 Unterhaltung der Betriebs- und Geschäftsausstattung	1.705,90	1.700	1.700	1.700	1.700	1.700	1.700
F 15	= Summe der laufenden Auszahlungen aus Verwaltungstätigkeit (Summe F 9 bis F 14)	4.065,46	4.700	4.700	4.700	4.700	4.700	4.700
F 16	= Saldo der laufenden Ein- und Auszahlungen aus Verwaltungstätigkeit	-4.065,46	-4.700	-4.700	-4.700	-4.700	-4.700	-4.700
F 20	= Saldo der ordentlichen Ein- und Auszahlungen (Summe F 16 + F 19)	-4.065,46	-4.700	-4.700	-4.700	-4.700	-4.700	-4.700
F 23	= Summe der ordentlichen und außerordentlichen Ein- und Auszahlungen (Summe F 21 + F 22)	-4.065,46	-4.700	-4.700	-4.700	-4.700	-4.700	-4.700
F 34	= Finanzmittelüberschuss /-fehlbetrag des Teilhaushalts (Summe F 23 + F 33)	-4.065,46	-4.700	-4.700	-4.700	-4.700	-4.700	-4.700



Produkthaushalt 2026 / 2027

Gemeinde: 07 Ortsgemeinde Eschfeld

Datum: 28.10.2025

Uhrzeit: 13:40:14

Haupt-Produktbereich	5	Gestaltung Umwelt
Produktbereich	54	Verkehrsflächen und -anlagen, ÖPNV
Produktgruppe	541	Gemeindestraßen
Produkt	5415	Konzessionsabgaben
Leistung	54150	Konzessionsabgaben

Teilergebnishaushalt								
Nr.	Ertrags- und Aufwandsarten	Ergebnis 2024	Plan 2025	Plan 2026	Plan 2027	Plan 2028	Plan 2029	Plan 2030
E 7	+ Sonstige laufende Erträge	5.189,50	5.800	5.500	5.500	5.500	5.500	5.500
	46250000 Konzessionsabgaben	5.189,50	5.800	5.500	5.500	5.500	5.500	5.500
E 8	= Summe der laufenden Erträge aus Verwaltungstätigkeit (Summe E 1 bis E 7)	5.189,50	5.800	5.500	5.500	5.500	5.500	5.500
E 16	= Laufendes Ergebnis aus Verwaltungstätigkeit (Saldo E 8 und E 15)	5.189,50	5.800	5.500	5.500	5.500	5.500	5.500
E 20	= Ordentliches Ergebnis (Summe E 16 bis E 19)	5.189,50	5.800	5.500	5.500	5.500	5.500	5.500
E 23	= Jahresergebnis (Jahresüberschuss / Jahresfehlbetrag) des Teilhaushalts (Summe E 20 bis E 22)	5.189,50	5.800	5.500	5.500	5.500	5.500	5.500

Teilfinanzhaushalt								
Nr.	Ein- und Auszahlungsarten	Ergebnis 2024	Plan 2025	Plan 2026	Plan 2027	Plan 2028	Plan 2029	Plan 2030
F 7	+ Sonstige laufende Einzahlungen	5.189,50	5.800	5.500	5.500	5.500	5.500	5.500
	66250000 Konzessionsabgaben	5.189,50	5.800	5.500	5.500	5.500	5.500	5.500
F 8	= Summe der laufenden Einzahlungen aus Verwaltungstätigkeit (Summe F 1 bis F 7)	5.189,50	5.800	5.500	5.500	5.500	5.500	5.500
F 16	= Saldo der laufenden Ein- und Auszahlungen aus Verwaltungstätigkeit	5.189,50	5.800	5.500	5.500	5.500	5.500	5.500
F 20	= Saldo der ordentlichen Ein- und Auszahlungen (Summe F 16 + F 19)	5.189,50	5.800	5.500	5.500	5.500	5.500	5.500
F 23	Summe der ordentlichen und außerordentlichen Ein- und Auszahlungen (Summe F 21 + F 22)	5.189,50	5.800	5.500	5.500	5.500	5.500	5.500
F 34	= Finanzmittelüberschuss /-fehlbetrag des Teilhaushalts (Summe F 23 + F 33)	5.189,50	5.800	5.500	5.500	5.500	5.500	5.500



Produkthaushalt 2026 / 2027

Gemeinde: 07 Ortsgemeinde Eschfeld

Datum: 28.10.2025

Uhrzeit: 13:40:14

Haupt-Produktbereich	5	Gestaltung Umwelt
Produktbereich	55	Natur- und Landschaftspflege
Produktgruppe	551	Öffentliches Grün, Landschaftsbau (soweit keinem anderen Produkt zuzuordnen)
Produkt	5511	Öffentliches Grün, Landschaftsbau
Leistung	55111	Grünanlagen, Parkanlagen

Teilergebnishaushalt								
Nr.	Ertrags- und Aufwandsarten	Ergebnis 2024	Plan 2025	Plan 2026	Plan 2027	Plan 2028	Plan 2029	Plan 2030
E 12	- Zuwendungen, Umlagen und sonstige Transferaufwendungen 54150000 an den privaten Bereich Naturpark Südeifel und Eifelverein Ortsgruppe Daleiden-Dasburg	218,80	220	225	225	225	225	225
E 15	= Summe der laufenden Aufwendungen aus Verwaltungstätigkeit (Summe E 9 bis E 14)	218,80	220	225	225	225	225	225
E 16	= Laufendes Ergebnis aus Verwaltungstätigkeit (Saldo E 8 und E 15)	-218,80	-220	-225	-225	-225	-225	-225
E 20	= Ordentliches Ergebnis (Summe E 16 bis E 19)	-218,80	-220	-225	-225	-225	-225	-225
E 23	= Jahresergebnis (Jahresüberschuss / Jahresfehlbetrag) des Teilhaushalts (Summe E 20 bis E 22)	-218,80	-220	-225	-225	-225	-225	-225

Teilfinanzhaushalt								
Nr.	Ein- und Auszahlungsarten	Ergebnis 2024	Plan 2025	Plan 2026	Plan 2027	Plan 2028	Plan 2029	Plan 2030
F 12	- Zuwendungen, Umlagen und sonstige Transferauszahlungen 74150000 an den privaten Bereich Naturpark Südeifel und Eifelverein Ortsgruppe Daleiden-Dasburg	218,80	220	225	225	225	225	225
F 15	= Summe der laufenden Auszahlungen aus Verwaltungstätigkeit (Summe F 9 bis F 14)	218,80	220	225	225	225	225	225
F 16	= Saldo der laufenden Ein- und Auszahlungen aus Verwaltungstätigkeit	-218,80	-220	-225	-225	-225	-225	-225
F 20	= Saldo der ordentlichen Ein- und Auszahlungen (Summe F 16 + F 19)	-218,80	-220	-225	-225	-225	-225	-225
F 23	= Summe der ordentlichen und außerordentlichen Ein- und Auszahlungen (Summe F 21 + F 22)	-218,80	-220	-225	-225	-225	-225	-225
F 34	= Finanzmittelüberschuss /-fehlbetrag des Teilhaushalts (Summe F 23 + F 33)	-218,80	-220	-225	-225	-225	-225	-225



Produkthaushalt 2026 / 2027

Gemeinde: 07 Ortsgemeinde Eschfeld

Datum: 28.10.2025

Uhrzeit: 13:40:14

Haupt-Produktbereich	5	Gestaltung Umwelt
Produktbereich	55	Natur- und Landschaftspflege
Produktgruppe	553	Friedhofs- und Bestattungswesen
Produkt	5531	Friedhofswesen (Friedhofsanlagen, einschließlich Friedwald)
Leistung	55311	Friedhofs- und Bestattungswesen

Teilergebnishaushalt								
Nr.	Ertrags- und Aufwandsarten	Ergebnis 2024	Plan 2025	Plan 2026	Plan 2027	Plan 2028	Plan 2029	Plan 2030
E 2	+ Zuwendungen, allgemeine Umlagen und sonstige Transfererträge	659,39	395	425	425	425	425	425
	41443000 von Gemeinden und Gemeindeverbänden	387,39	123	153	153	153	153	153
	41510000 Sonderposten aus Zuwendungen	272,00	272	272	272	272	272	272
E 4	+ Öffentlich-rechtliche Leistungsentgelte	100,00	100	100	100	100	100	100
	43224000 für das Bestattungswesen	100,00	100	100	100	100	100	100
E 8	= Summe der laufenden Erträge aus Verwaltungstätigkeit (Summe E 1 bis E 7)	759,39	495	525	525	525	525	525
E 9	- Personal- und Versorgungsaufwendungen	0,00	140	205	205	205	205	205
	50220000 Entgelt Arbeitnehmer	0,00	135	200	200	200	200	200
	50420000 Arbeitnehmer Sozial	0,00	5	5	5	5	5	5
E 10	- Aufwendungen für Sach- und Dienstleistungen	865,62	45	50	50	50	50	50
	52200000 Aufwendungen für Energie / Wasser / Abwasser / Abfall	43,01	45	50	50	50	50	50
	52320000 Bewirtschaftung der Grundstücke, Außenanlagen, Gebäude und Gebäudeeinrichtungen	822,61	0	0	0	0	0	0
E 11	- Abschreibungen	389,00	389	389	389	389	389	389
	53490000 mit sonstigen Gebäuden	389,00	389	389	389	389	389	389
E 14	- Sonstige laufenden Aufwendungen	100,53	115	115	115	115	115	115
	56411000 Gebäudeversicherungen	100,53	115	115	115	115	115	115
E 15	= Summe der laufenden Aufwendungen aus Verwaltungstätigkeit (Summe E 9 bis E 14)	1.355,15	689	759	759	759	759	759
E 16	= Laufendes Ergebnis aus Verwaltungstätigkeit (Saldo E 8 und E 15)	-595,76	-194	-234	-234	-234	-234	-234
E 20	= Ordentliches Ergebnis (Summe E 16 bis E 19)	-595,76	-194	-234	-234	-234	-234	-234
E 23	= Jahresergebnis (Jahresüberschuss / Jahresfehlbetrag) des Teilhaushalts (Summe E 20 bis E 22)	-595,76	-194	-234	-234	-234	-234	-234

Teilfinanzhaushalt								
Nr.	Ein- und Auszahlungsarten	Ergebnis 2024	Plan 2025	Plan 2026	Plan 2027	Plan 2028	Plan 2029	Plan 2030
F 2	+ Zuwendungen, allgemeine Umlagen und sonstige Transfereinzahlungen	104,59	123	153	153	153	153	153
	61443000 von Gemeinden und Gemeindeverbänden	104,59	123	153	153	153	153	153
F 4	+ Öffentlich-rechtliche Leistungsentgelte	100,00	100	100	100	100	100	100
	63224000 für das Bestattungswesen	100,00	100	100	100	100	100	100
F 8	= Summe der laufenden Einzahlungen aus Verwaltungstätigkeit (Summe F 1 bis F 7)	204,59	223	253	253	253	253	253
F 9	- Personal- und Versorgungsauszahlungen	0,00	140	205	205	205	205	205
	70220000 Entgelte Arbeitnehmer	0,00	135	200	200	200	200	200
	70420000 Arbeitnehmer Sozial	0,00	5	5	5	5	5	5
F 10	- Auszahlungen für Sach- und Dienstleistungen	865,62	45	50	50	50	50	50
	72200000 Auszahlungen für Energie / Wasser / Abwasser / Abfall	43,01	45	50	50	50	50	50
	72320000 Bewirtschaftung der Grundstücke, Außenanlagen, Gebäude und Gebäudeeinrichtungen	822,61	0	0	0	0	0	0
F 14	- Sonstige laufende Auszahlungen	100,53	115	115	115	115	115	115



Produkthaushalt 2026 / 2027

Gemeinde: 07 Ortsgemeinde Eschfeld

Datum: 28.10.2025

Uhrzeit: 13:40:14

Haupt-Produktbereich	5	Gestaltung Umwelt
Produktbereich	55	Natur- und Landschaftspflege
Produktgruppe	553	Friedhofs- und Bestattungswesen
Produkt	5531	Friedhofswesen (Friedhofsanlagen, einschließlich Friedwald)
Leistung	55311	Friedhofs- und Bestattungswesen

Teilfinanzhaushalt								
Nr.	Ein- und Auszahlungsarten	Ergebnis 2024	Plan 2025	Plan 2026	Plan 2027	Plan 2028	Plan 2029	Plan 2030
	76411000 Gebäudeversicherungen	100,53	115	115	115	115	115	115
F 15	= Summe der laufenden Auszahlungen aus Verwaltungstätigkeit (Summe F 9 bis F 14)	966,15	300	370	370	370	370	370
F 16	= Saldo der laufenden Ein- und Auszahlungen aus Verwaltungstätigkeit	-761,56	-77	-117	-117	-117	-117	-117
F 20	= Saldo der ordentlichen Ein- und Auszahlungen (Summe F 16 + F 19)	-761,56	-77	-117	-117	-117	-117	-117
F 23	Summe der ordentlichen und außerordentlichen Ein- und Auszahlungen (Summe F 21 + F 22)	-761,56	-77	-117	-117	-117	-117	-117
F 34	= Finanzmittelüberschuss /-fehlbetrag des Teilhaushalts (Summe F 23 + F 33)	-761,56	-77	-117	-117	-117	-117	-117



Produkthaushalt 2026 / 2027

Gemeinde: 07 Ortsgemeinde Eschfeld

Datum: 28.10.2025

Uhrzeit: 13:40:14

Haupt-Produktbereich	5	Gestaltung Umwelt
Produktbereich	55	Natur- und Landschaftspflege
Produktgruppe	555	Land- und Forstwirtschaft, Weinbau
Produkt	5559	Feldwege, Landwirtschaftswege, Wirtschaftswege
Leistung	55591	Land- und Forstwirtschaftswege

Teilergebnishaushalt								
Nr.	Ertrags- und Aufwandsarten	Ergebnis 2024	Plan 2025	Plan 2026	Plan 2027	Plan 2028	Plan 2029	Plan 2030
E 2	+ Zuwendungen, allgemeine Umlagen und sonstige Transfererträge	1.552,00	1.552	1.552	1.527	128	126	0
	41510000 Sonderposten aus Zuwendungen	1.552,00	1.552	1.552	1.527	128	126	0
E 4	+ Öffentlich-rechtliche Leistungsentgelte	624,75	800	800	800	800	800	800
	43230000 Entgelte für die Unterhaltung von Straßen, Wirtschaftswegen u.a. öffentlichen Einrichtungen	624,75	800	800	800	800	800	800
E 8	= Summe der laufenden Erträge aus Verwaltungstätigkeit (Summe E 1 bis E 7)	2.176,75	2.352	2.352	2.327	928	926	800
E 10	- Aufwendungen für Sach- und Dienstleistungen	624,75	800	800	800	800	800	800
	52338000 Straßen, Wege, Plätze und Verkehrslenkungsanlagen	624,75	800	800	800	800	800	800
E 11	- Abschreibungen	1.622,00	1.622	1.622	1.600	198	194	0
	53580000 Straßen, Wege, Plätze und Verkehrslenkungsanlagen	1.622,00	1.622	1.622	1.600	198	194	0
E 15	= Summe der laufenden Aufwendungen aus Verwaltungstätigkeit (Summe E 9 bis E 14)	2.246,75	2.422	2.422	2.400	998	994	800
E 16	= Laufendes Ergebnis aus Verwaltungstätigkeit (Saldo E 8 und E 15)	-70,00	-70	-70	-73	-70	-68	0
E 20	= Ordentliches Ergebnis (Summe E 16 bis E 19)	-70,00	-70	-70	-73	-70	-68	0
E 23	= Jahresergebnis (Jahresüberschuss / Jahresfehlbetrag) des Teilhaushalts (Summe E 20 bis E 22)	-70,00	-70	-70	-73	-70	-68	0

Teilfinanzhaushalt								
Nr.	Ein- und Auszahlungsarten	Ergebnis 2024	Plan 2025	Plan 2026	Plan 2027	Plan 2028	Plan 2029	Plan 2030
F 4	+ Öffentlich-rechtliche Leistungsentgelte	177,31	800	800	800	800	800	800
	63230000 Entgelte für die Unterhaltung von Straßen, Wirtschaftswegen u.a. öffentlichen Einrichtungen	177,31	800	800	800	800	800	800
F 8	= Summe der laufenden Einzahlungen aus Verwaltungstätigkeit (Summe F 1 bis F 7)	177,31	800	800	800	800	800	800
F 10	- Auszahlungen für Sach- und Dienstleistungen	624,75	800	800	800	800	800	800
	72338000 Straßen, Wege, Plätze und Verkehrslenkungsanlagen	624,75	800	800	800	800	800	800
F 15	= Summe der laufenden Auszahlungen aus Verwaltungstätigkeit (Summe F 9 bis F 14)	624,75	800	800	800	800	800	800
F 16	= Saldo der laufenden Ein- und Auszahlungen aus Verwaltungstätigkeit	-447,44	0	0	0	0	0	0
F 20	= Saldo der ordentlichen Ein- und Auszahlungen (Summe F 16 + F 19)	-447,44	0	0	0	0	0	0
F 23	= Summe der ordentlichen und außerordentlichen Ein- und Auszahlungen (Summe F 21 + F 22)	-447,44	0	0	0	0	0	0
F 34	= Finanzmittelüberschuss /-fehlbetrag des Teilhaushalts (Summe F 23 + F 33)	-447,44	0	0	0	0	0	0



Produkthaushalt 2026 / 2027

Gemeinde: 07 Ortsgemeinde Eschfeld

Datum: 28.10.2025

Uhrzeit: 13:40:14

Haupt-Produktbereich	5	Gestaltung Umwelt
Produktbereich	57	Wirtschaft und Tourismus
Produktgruppe	573	Allgemeine Einrichtungen und Unternehmen
Produkt	5731	Kommunale allgemeine Einrichtungen und Unternehmen
Leistung	57312	Dorfgemeinschaftshaus Eschfeld

Teilergebnishaushalt								
Nr.	Ertrags- und Aufwandsarten	Ergebnis 2024	Plan 2025	Plan 2026	Plan 2027	Plan 2028	Plan 2029	Plan 2030
E 2	+ Zuwendungen, allgemeine Umlagen und sonstige Transfererträge	3.256,00	3.256	3.256	3.256	3.209	3.090	3.090
	41510000 Sonderposten aus Zuwendungen	3.256,00	3.256	3.256	3.256	3.209	3.090	3.090
E 4	+ Öffentlich-rechtliche Leistungsentgelte	945,00	1.200	1.200	1.200	1.200	1.200	1.200
	43210000 Entgelte für die Benutzung von öffentlichen Einrichtungen und für wirtschaftliche Dienstleistungen	945,00	1.200	1.200	1.200	1.200	1.200	1.200
E 5	+ Privatrechtliche Leistungsentgelte	1.000,00	1.000	1.000	1.000	1.000	1.000	1.000
	44120000 Miete Sitzungslokal	1.000,00	1.000	1.000	1.000	1.000	1.000	1.000
E 6	+ Kostenerstattungen und Kostenumlagen	755,02	1.050	1.050	1.050	1.050	1.050	1.050
	44243000 von Gemeinden und Gemeindeverbänden	474,61	800	800	800	800	800	800
	44250000 Erstattungen	280,41	250	250	250	250	250	250
E 8	= Summe der laufenden Erträge aus Verwaltungstätigkeit (Summe E 1 bis E 7)	5.956,02	6.506	6.506	6.506	6.459	6.340	6.340
E 9	- Personal- und Versorgungsaufwendungen	0,00	630	630	630	630	630	630
	50220000 Arbeitnehmer	0,00	500	500	500	500	500	500
	50320000 Arbeitnehmer ZVK	0,00	30	30	30	30	30	30
	50420000 Arbeitnehmer Sozial	0,00	100	100	100	100	100	100
E 10	- Aufwendungen für Sach- und Dienstleistungen	6.245,29	6.100	6.100	6.100	6.100	6.100	6.100
	52200000 Aufwendungen für Energie / Wasser / Abwasser / Abfall	5.929,64	5.000	5.000	5.000	5.000	5.000	5.000
	52313000 Gebäude einschließlich der Bestandteile, die dem Gebäude zuzurechnen sind	0,00	500	500	500	500	500	500
	52320000 Bewirtschaftung der Grundstücke, Außenanlagen, Gebäude und Gebäudeeinrichtungen	315,65	600	600	600	600	600	600
E 11	- Abschreibungen	3.854,00	3.854	3.854	3.854	3.792	3.687	3.687
	53490000 mit sonstigen Gebäuden	3.651,00	3.651	3.651	3.651	3.651	3.651	3.651
	53820000 Maschinen und technische Anlagen	36,00	36	36	36	36	36	36
	53850000 Betriebs- und Geschäftsausstattung	167,00	167	167	167	105	0	0
E 14	- Sonstige laufenden Aufwendungen	628,58	650	650	650	650	650	650
	56411000 Gebäudeversicherungen	628,58	650	650	650	650	650	650
E 15	= Summe der laufenden Aufwendungen aus Verwaltungstätigkeit (Summe E 9 bis E 14)	10.727,87	11.234	11.234	11.234	11.172	11.067	11.067
E 16	= Laufendes Ergebnis aus Verwaltungstätigkeit (Saldo E 8 und E 15)	-4.771,85	-4.728	-4.728	-4.728	-4.713	-4.727	-4.727
E 20	= Ordentliches Ergebnis (Summe E 16 bis E 19)	-4.771,85	-4.728	-4.728	-4.728	-4.713	-4.727	-4.727
E 23	= Jahresergebnis (Jahresüberschuss / Jahresfehlbetrag) des Teilhaushalts (Summe E 20 bis E 22)	-4.771,85	-4.728	-4.728	-4.728	-4.713	-4.727	-4.727

Teilfinanzhaushalt								
Nr.	Ein- und Auszahlungsarten	Ergebnis 2024	Plan 2025	Plan 2026	Plan 2027	Plan 2028	Plan 2029	Plan 2030
F 4	+ Öffentlich-rechtliche Leistungsentgelte	885,00	1.200	1.200	1.200	1.200	1.200	1.200
	63210000 Entgelte für die Benutzung von öffentlichen Einrichtungen und für wirtschaftliche Dienstleistungen	885,00	1.200	1.200	1.200	1.200	1.200	1.200
F 5	+ Privatrechtliche Leistungsentgelte	1.000,00	1.000	1.000	1.000	1.000	1.000	1.000
	64120000 Miete Sitzungslokal	1.000,00	1.000	1.000	1.000	1.000	1.000	1.000
F 6	+ Kostenerstattungen und Kostenumlagen	751,08	1.050	1.050	1.050	1.050	1.050	1.050



Produkthaushalt 2026 / 2027

Gemeinde: 07 Ortsgemeinde Eschfeld

Datum: 28.10.2025

Uhrzeit: 13:40:14

Haupt-Produktbereich	5	Gestaltung Umwelt
Produktbereich	57	Wirtschaft und Tourismus
Produktgruppe	573	Allgemeine Einrichtungen und Unternehmen
Produkt	5731	Kommunale allgemeine Einrichtungen und Unternehmen
Leistung	57312	Dorfgemeinschaftshaus Eschfeld

Teilfinanzhaushalt								
Nr.	Ein- und Auszahlungsarten	Ergebnis 2024	Plan 2025	Plan 2026	Plan 2027	Plan 2028	Plan 2029	Plan 2030
	64243000 von Gemeinden und Gemeindeverbänden	421,37	800	800	800	800	800	800
	64250000 Erstattungen	329,71	250	250	250	250	250	250
F 8	= Summe der laufenden Einzahlungen aus Verwaltungstätigkeit (Summe F 1 bis F 7)	2.636,08	3.250	3.250	3.250	3.250	3.250	3.250
F 9	- Personal- und Versorgungsauszahlungen	0,00	630	630	630	630	630	630
	70220000 Entgelte Arbeitnehmer	0,00	500	500	500	500	500	500
	70320000 Arbeitnehmer ZVK	0,00	30	30	30	30	30	30
	70420000 Arbeitnehmer Sozial	0,00	100	100	100	100	100	100
F 10	- Auszahlungen für Sach- und Dienstleistungen	6.245,29	6.100	6.100	6.100	6.100	6.100	6.100
	72200000 Auszahlungen für Energie / Wasser / Abwasser / Abfall	5.929,64	5.000	5.000	5.000	5.000	5.000	5.000
	72313000 Gebäude einschließlich der Bestandteile, die dem Gebäude zuzurechnen sind	0,00	500	500	500	500	500	500
	72320000 Bewirtschaftung der Grundstücke, Außenanlagen, Gebäude und Gebäudeeinrichtungen	315,65	600	600	600	600	600	600
F 14	- Sonstige laufende Auszahlungen	628,58	650	650	650	650	650	650
	76411000 Gebäudeversicherungen	628,58	650	650	650	650	650	650
F 15	= Summe der laufenden Auszahlungen aus Verwaltungstätigkeit (Summe F 9 bis F 14)	6.873,87	7.380	7.380	7.380	7.380	7.380	7.380
F 16	= Saldo der laufenden Ein- und Auszahlungen aus Verwaltungstätigkeit	-4.237,79	-4.130	-4.130	-4.130	-4.130	-4.130	-4.130
F 20	= Saldo der ordentlichen Ein- und Auszahlungen (Summe F 16 + F 19)	-4.237,79	-4.130	-4.130	-4.130	-4.130	-4.130	-4.130
F 23	Summe der ordentlichen und außerordentlichen Ein- und Auszahlungen (Summe F 21 + F 22)	-4.237,79	-4.130	-4.130	-4.130	-4.130	-4.130	-4.130
F 34	= Finanzmittelüberschuss /-fehlbetrag des Teilhaushalts (Summe F 23 + F 33)	-4.237,79	-4.130	-4.130	-4.130	-4.130	-4.130	-4.130



Teilergebnishaushalt 2026 / 2027

Gemeinde: 07 Ortsgemeinde Eschfeld

Datum: 28.10.2025

Uhrzeit: 14:40:39

Teilhaushalte

01 Zentrale Verwaltung

Ifd. Nr.	Teilergebnishaushalt		Ergebnis des Haushalts-vorvorjahres	Ansätze des Haushalts-vorjahres einschl. Nachträge	Ansatz des ersten Haushalts-jahres	Ansatz des zweiten Haushalts-jahres	Planungs-daten des Haushalts-folgejahres	Planungs-daten des zweiten Haushalts-folgejahres
			2024	2025	2026	2027	2028	2029
			in €	in €	in €	in €	in €	in €
E 2	+	Zuwendungen, allgemeine Umlagen und sonstige Transfererträge	11.432,34	6.140	11.812	11.787	10.341	10.220
		41439000 von Sonstigen	325,57	0	0	0	0	0
		41443000 von Gemeinden und Gemeindeverbänden	462,39	198	228	228	228	228
		41490000 von Sonstigen	100,00	100	100	100	100	100
		41510000 Sonderposten aus Zuwendungen	10.544,38	5.842	11.484	11.459	10.013	9.892
E 4	+	Öffentlich-rechtliche Leistungsentgelte	1.669,75	2.100	2.100	2.100	2.100	2.100
		43210000 Entgelte für die Benutzung von öffentlichen Einrichtungen und für wirtschaftliche Dienstleistungen	945,00	1.200	1.200	1.200	1.200	1.200
		43224000 für das Bestattungswesen	100,00	100	100	100	100	100
		43230000 Entgelte für die Unterhaltung von Straßen, Wirtschaftswegen u.a. öffentlichen Einrichtungen	624,75	800	800	800	800	800
E 5	+	Privatrechtliche Leistungsentgelte	1.000,00	1.000	1.000	1.000	1.000	1.000
		44120000 Miete Sitzungslokal	1.000,00	1.000	1.000	1.000	1.000	1.000
E 6	+	Kostenerstattungen und Kostenumlagen	755,02	1.050	1.050	1.050	1.050	1.050
		44243000 von Gemeinden und Gemeindeverbänden	474,61	800	800	800	800	800
		44250000 Erstattungen	280,41	250	250	250	250	250
E 7	+	Sonstige laufende Erträge	7.265,50	7.876	7.576	7.576	7.576	7.576
		46250000 Konzessionsabgaben	5.189,50	5.800	5.500	5.500	5.500	5.500
		46614000 Erträge aus der Auflösung von Rückstellungen	2.076,00	2.076	2.076	2.076	2.076	2.076
E 8	=	Summe der laufenden Erträge aus Verwaltungstätigkeit (Summe E 1 bis E 7)	22.122,61	18.166	23.538	23.513	22.067	21.946
E 9	-	Personal- und Versorgungsaufwendungen	11.129,01	12.166	12.231	12.231	12.231	12.231
		50110000 Bürgermeister	7.508,01	7.695	7.695	7.695	7.695	7.695
		50220000 Entgelt Arbeitnehmer	0,00	635	700	700	700	700
		50320000 Arbeitnehmer ZVK	0,00	30	30	30	30	30
		50420000 Arbeitnehmer Sozial	0,00	185	185	185	185	185
		51130000 ehrenamtlich Tätige	2.076,00	2.076	2.076	2.076	2.076	2.076
		51700000 Zuführungen zu Ehrensoldrückstellungen Ehrensold	1.545,00	1.545	1.545	1.545	1.545	1.545
E 10	-	Aufwendungen für Sach- und Dienstleistungen	30.443,18	21.070	21.135	21.135	21.135	21.135
		52200000 Aufwendungen für Energie / Wasser / Abwasser / Abfall	8.381,09	8.095	8.110	8.110	8.110	8.110
		52310000 Unterhaltung der Grundstücke, Außenanlagen, Gebäude und Gebäudeeinrichtungen	225,46	300	350	350	350	350
		52313000 Gebäude einschließlich der Bestandteile, die dem Gebäude zuzurechnen sind	0,00	500	500	500	500	500
		52320000 Bewirtschaftung der Grundstücke, Außenanlagen, Gebäude und Gebäudeeinrichtungen	1.138,26	600	600	600	600	600
		52338000 Straßen, Wege, Plätze und Verkehrslenkungsanlagen	12.272,37	3.300	3.300	3.300	3.300	3.300
		52370000 Unterhaltung der Betriebs- und Geschäftsausstattung	1.705,90	1.700	1.700	1.700	1.700	1.700
		52440000 Laborbedarf, Werkstättenbedarf, Lebensmittel, Arzneimittel, Verbandstoffe, Sanitätsverbrauchsmaterial, Baumaterial, sonstiger Anstaltsbedarf, Saat- und Pflanzgut	182,61	75	75	75	75	75
		52531000 an Eigenbetriebe	6.537,49	6.500	6.500	6.500	6.500	6.500
E 11	-	Abschreibungen	12.861,96	7.130	14.009	13.987	12.523	12.414



Teilergebnishaushalt 2026 / 2027

Gemeinde: 07 Ortsgemeinde Eschfeld

Datum: 28.10.2025

Uhrzeit: 14:40:39

Teilhaushalte

01 Zentrale Verwaltung

fd. Nr.	Teilergebnishaushalt		Ergebnis des Haushalts-vorvorjahres	Ansätze des Haushalts-vorjahres einschl. Nachträge	Ansatz des ersten Haushalts-jahres	Ansatz des zweiten Haushalts-jahres	Planungsdaten des Haushalts-folgejahres	Planungsdaten des zweiten Haushalts-folgejahres
			2024	2025	2026	2027	2028	2029
			in €	in €	in €	in €	in €	in €
E 12	-	53230000 gezahlte Investitionszuschüsse als Nutzungsberechtigter	373,00	373	373	373	373	373
		53490000 mit sonstigen Gebäuden	4.676,00	4.676	4.676	4.676	4.676	4.676
		53580000 Straßen, Wege, Plätze und Verkehrslenkungsanlagen	7.609,96	1.878	8.757	8.735	7.333	7.329
		53820000 Maschinen und technische Anlagen	36,00	36	36	36	36	36
		53850000 Betriebs- und Geschäftsausstattung	167,00	167	167	167	105	0
	-	Zuwendungen, Umlagen und sonstige Transferaufwendungen	24.603,63	26.270	25.425	25.425	25.425	25.425
		54143000 an Gemeinden und Gemeindeverbände	24.284,83	25.950	25.100	25.100	25.100	25.100
		54150000 an den privaten Bereich	218,80	220	225	225	225	225
		54159000 an den sonstigen privaten Bereich	100,00	100	100	100	100	100
	-	Sonstige laufenden Aufwendungen	4.139,70	3.685	3.775	3.775	3.775	3.775
E 14	-	56140000 Aufwendungen für allgemeine Betreuung der Bediensteten	121,05	150	150	150	150	150
		56210000 Miete Sitzungslokal	1.000,00	1.000	1.000	1.000	1.000	1.000
		56310000 Büromaterial	297,55	100	150	150	150	150
		56410000 Versicherungsbeiträge	865,57	850	880	880	880	880
		56411000 Gebäudeversicherungen	1.015,93	1.065	1.065	1.065	1.065	1.065
		56430000 Sonstige Beiträge	116,90	120	130	130	130	130
		56930000 Repräsentationen	722,70	400	400	400	400	400
E 15	=	Summe der laufenden Aufwendungen aus Verwaltungstätigkeit (Summe E 9 bis E 14)	83.177,48	70.321	76.575	76.553	75.089	74.980
E 16	=	Laufendes Ergebnis aus Verwaltungstätigkeit (Saldo E 8 und E 15)	-61.054,87	-52.155	-53.037	-53.040	-53.022	-53.034
E 20	=	Ordentliches Ergebnis (Summe E 16 bis E 19)	-61.054,87	-52.155	-53.037	-53.040	-53.022	-53.034
E 23	=	Jahresergebnis (Jahresüberschuss / Jahresfehlbetrag) des Teilhaushalts (Summe E 20 bis E 22)	-61.054,87	-52.155	-53.037	-53.040	-53.022	-53.034

*** Ende der Liste "Teilergebnishaushalt" ***



Teilfinanzhaushalt 2026 / 2027

Gemeinde: 07 Ortsgemeinde Eschfeld

Datum: 28.10.2025

Uhrzeit: 14:40:39

Teilhaushalte

01 Zentrale Verwaltung

lfd. Nr.	Teilfinanzhaushalt		Ergebnis des Haushalts-vorvorjahres	Ansätze des Haushalts-vorjahres einschl. Nachträge	Ansatz des ersten Haushalts-jahres	Ansatz des zweiten Haushalts-jahres	Planungsdaten des Haushalts-folgejahres	Planungsdaten des zweiten Haushalts-folgejahres
			2024	2025	2026	2027	2028	2029
			in €	in €	in €	in €	in €	in €
F 2	+	Zuwendungen, allgemeine Umlagen und sonstige Transfereinzahlungen	605,16	298	328	328	328	328
		61439000 von Sonstigen	325,57	0	0	0	0	0
		61443000 von Gemeinden und Gemeindeverbänden	179,59	198	228	228	228	228
		61490000 von Sonstigen	100,00	100	100	100	100	100
F 4	+	Öffentlich-rechtliche Leistungsentgelte	1.162,31	2.100	2.100	2.100	2.100	2.100
		63210000 Entgelte für die Benutzung von öffentlichen Einrichtungen und für wirtschaftliche Dienstleistungen	885,00	1.200	1.200	1.200	1.200	1.200
		63224000 für das Bestattungswesen	100,00	100	100	100	100	100
		63230000 Entgelte für die Unterhaltung von Straßen, Wirtschaftswegen u.a. öffentlichen Einrichtungen	177,31	800	800	800	800	800
F 5	+	Privatrechtliche Leistungsentgelte	1.000,00	1.000	1.000	1.000	1.000	1.000
		64120000 Miete Sitzungslokal	1.000,00	1.000	1.000	1.000	1.000	1.000
F 6	+	Kostenerstattungen und Kostenumlagen	751,08	1.050	1.050	1.050	1.050	1.050
		64243000 von Gemeinden und Gemeindeverbänden	421,37	800	800	800	800	800
		64250000 Erstattungen	329,71	250	250	250	250	250
F 7	+	Sonstige laufende Einzahlungen	5.189,50	5.800	5.500	5.500	5.500	5.500
		66250000 Konzessionsabgaben	5.189,50	5.800	5.500	5.500	5.500	5.500
F 8	=	Summe der laufenden Einzahlungen aus Verwaltungstätigkeit (Summe F 1 bis F 7)	8.708,05	10.248	9.978	9.978	9.978	9.978
F 9	-	Personal- und Versorgungsauszahlungen	9.584,01	10.621	10.686	10.686	10.686	10.686
		70110000 Bürgermeister	7.508,01	7.695	7.695	7.695	7.695	7.695
		70220000 Entgelte Arbeitnehmer	0,00	635	700	700	700	700
		70320000 Arbeitnehmer ZVK	0,00	30	30	30	30	30
		70420000 Arbeitnehmer Sozial	0,00	185	185	185	185	185
		71130000 ehrenamtlich Tätige	2.076,00	2.076	2.076	2.076	2.076	2.076
F 10	-	Auszahlungen für Sach- und Dienstleistungen	30.443,18	21.070	21.135	21.135	21.135	21.135
		72200000 Auszahlungen für Energie / Wasser / Abwasser / Abfall	8.381,09	8.095	8.110	8.110	8.110	8.110
		72310000 Unterhaltung der Grundstücke, Außenanlagen, Gebäude und Gebäudeeinrichtungen	225,46	300	350	350	350	350
		72313000 Gebäude einschließlich der Bestandteile, die dem Gebäude zuzurechnen sind	0,00	500	500	500	500	500
		72320000 Bewirtschaftung der Grundstücke, Außenanlagen, Gebäude und Gebäudeeinrichtungen	1.138,26	600	600	600	600	600
		72338000 Straßen, Wege, Plätze und Verkehrsmittelanlagen	12.272,37	3.300	3.300	3.300	3.300	3.300
		72370000 Unterhaltung der Betriebs- und Geschäftsausstattung	1.705,90	1.700	1.700	1.700	1.700	1.700
		72440000 Laborbedarf, Werkstättenbedarf, Lebensmittel, Arzneimittel, Verbandsstoffe, Sanitätsverbrauchsmaterial, Baumaterial, sonstiger Anstaltsbedarf, Saat- und Pflanzgut	182,61	75	75	75	75	75
		72531000 an Eigenbetriebe	6.537,49	6.500	6.500	6.500	6.500	6.500
F 12	-	Zuwendungen, Umlagen und sonstige Transferauszahlungen	30.000,83	26.270	25.425	25.425	25.425	25.425
		74143000 an die Gemeinden und Gemeindeverbände	29.682,03	25.950	25.100	25.100	25.100	25.100
		74150000 an den privaten Bereich	218,80	220	225	225	225	225
		74190000 Sonstige	100,00	100	100	100	100	100
F 14	-	Sonstige laufende Auszahlungen	4.139,70	3.685	3.775	3.775	3.775	3.775



Teilfinanzhaushalt 2026 / 2027

Gemeinde: 07 Ortsgemeinde Eschfeld

Datum: 28.10.2025

Uhrzeit: 14:40:39

Teilhaushalte

01 Zentrale Verwaltung

fd. Nr.	Teilfinanzhaushalt		Ergebnis des Haushalts-vorvorjahres	Ansätze des Haushalts-vorjahres einschl. Nachträge	Ansatz des ersten Haushalts-jahres	Ansatz des zweiten Haushalts-jahres	Planungs-daten des Haushalts-folgejahres	Planungs-daten des zweiten Haushalts-folgejahres
			2024	2025	2026	2027	2028	2029
			in €	in €	in €	in €	in €	in €
		76140000 Auszahlungen für allgemeine Betreuung der Bediensteten	121,05	150	150	150	150	150
		76210000 Miete Sitzungslokal	1.000,00	1.000	1.000	1.000	1.000	1.000
		76310000 Büromaterial	297,55	100	150	150	150	150
		76410000 Versicherungsbeiträge	865,57	850	880	880	880	880
		76411000 Gebäudeversicherungen	1.015,93	1.065	1.065	1.065	1.065	1.065
		76430000 sonstige Beiträge	116,90	120	130	130	130	130
		76930000 Repräsentationen	722,70	400	400	400	400	400
F 15	=	Summe der laufenden Auszahlungen aus Verwaltungstätigkeit (Summe F 9 bis F 14)	74.167,72	61.646	61.021	61.021	61.021	61.021
F 16	=	Saldo der laufenden Ein- und Auszahlungen aus Verwaltungstätigkeit	-65.459,67	-51.398	-51.043	-51.043	-51.043	-51.043
F 20	=	Saldo der ordentlichen Ein- und Auszahlungen (Summe F 16 + F 19)	-65.459,67	-51.398	-51.043	-51.043	-51.043	-51.043
F 23		Summe der ordentlichen und außerordentlichen Ein- und Auszahlungen (Summe F 21 + F 22)	-65.459,67	-51.398	-51.043	-51.043	-51.043	-51.043
F 27	=	Summe der Einzahlungen aus Investitionstätigkeit (Summe F 24 bis F 26)	0,00	0	0	0	0	0
F 29	-	Auszahlungen für Sachanlagen	19.124,90	0	20.000	0	0	0
		78590000 Auszahlungen für Anlagen im Bau und für geleistete Anzahlungen	19.124,90	0	20.000	0	0	0
F 32	=	Summe der Auszahlungen aus Investitionstätigkeit (Summe F 28 bis F 31)	19.124,90	0	20.000	0	0	0
F 33	=	Saldo der Ein- und Auszahlungen aus Investitionstätigkeit (Saldo F 27 und F 32)	-19.124,90	0	-20.000	0	0	0
F 34	=	Finanzmittelüberschuss /-fehlbetrag des Teilhaushalts (Summe F 23 + F 33)	-84.584,57	-51.398	-71.043	-51.043	-51.043	-51.043

*** Ende der Liste "Teilfinanzhaushalt" ***



Ortsgemeinde Eschfeld

Produktübersicht

Teilhaushalt 02 -Zentrale Finanzdienstleistungen-

Produkt / Leistung	Bezeichnung
61112	Gemeindesteuern
61113	Gemeindeanteil an der Einkommenssteuer
61114	Gemeindeanteil an der Umsatzsteuer
61131	Schlüsselzuweisung
61132	sonstige allg. Zuweisungen
61154	Kreisumlage
61155	Verbandsgemeindeumlage
61161	Gewerbesteuerumlage
61171	Ausgleichsleistungen (§ 21 LFAG)
61221	Zinsen Darlehen
61223	Kassenkreditzinsen
61233	Entschuldungsfonds KEF-RP



Produkthaushalt 2026 / 2027

Produkt/Leistung 52250 = Bereitstellung von Bauland

Teilfinanzhaushalt:

Lfd. Nr. F 29, Buchungsstelle 78590000

Es wird auf die Erläuterungen im Investitionsplan 2026 verwiesen.

Produkt/Leistung 54111 = Gemeindestraßen

Lfd. Nr. E 2, Buchungsstelle 41510000

Die in Vorjahren gewährten Zuwendungen zum Bau der Gemeindestraßen werden entsprechend der Nutzungsdauer aufgelöst.

Lfd. Nr. E 10, Buchungsstelle 52338000

Bei der Gemeinde Eschfeld handelt es sich um eine kleine Gemeinde bestehend aus einem kleinen Ortskern mit vielen Einzelgehöften. Dies hat zur Folge, dass die Ortsgemeinde ein großes Ortsstraßennetz zu unterhalten hat.

Lfd. Nr. E 10, Buchungsstelle 52531000

An den Träger der Abwasserbeseitigung sind entsprechende Kostenanteile für die jährliche Straßenentwässerung zu zahlen.

Lfd. Nr. E 11, Buchungsstelle 53230000 und 53580000

Die AHK zum Bau der Gemeindestraßen werden entsprechend der Nutzungsdauer durch Abschreibungen aufgelöst.

Produkt/Leistung 54112 = Straßenbeleuchtung

Lfd. Nr. E 10, Buchungsstelle 52200000

Die Straßenbeleuchtung gehört zur allgemeinen Verkehrssicherungspflicht und in der Gemeinde sind nur die hiernach notwendigen Straßenlampen vorhanden.

Lfd. Nr. E 10, Buchungsstelle 52370000

Im Rahmen des Straßenbeleuchtungsvertrages wird die Straßenlampenunterhaltung vom Versorgungsträger durchgeführt.

Hierfür ist eine vertraglich vereinbarte Unterhaltungskostenpauschale an den Netzbetreiber zu zahlen.



Produkthaushalt 2026 / 2027

Produkt/Leistung 54150 = Konzessionsabgaben

Lfd. Nr. E 7, Buchungsstelle 46250000

Nach dem abgeschlossenen Konzessionsvertrag wird die Konzessionsabgabe gezahlt.

Produkt/Leistung 55111 = Grünflächen, Parkanlagen

Lfd. Nr. E 12, Buchungsstelle 54150000

Die Ortsgemeinde ist Mitglied im Verein „Naturpark Südeifel“ und im Eifelverein Ortsgruppe Daleiden-Dasburg.

Der satzungsgemäße Mitgliedsbeitrag ist zu zahlen.

Produkt/Leistung 55311 = Friedhofs- und Bestattungswesen

Die Leichenhalle gehört den Gemeinden Eschfeld, Reiff, Roscheid und Sengerich und die Bewirtschaftung erfolgt über den Haushalt der Ortsgemeinde Eschfeld.

Obwohl eine Gebühr für die Benutzung der Leichenhalle erhoben wird, ist Kostendeckung nicht zu erreichen.

Die nicht gedeckten Kosten müssen von den beteiligten Ortsgemeinden getragen werden.
(siehe hierzu Pos. E 2. Nr. 41443000)

Produkt/Leistung 55591 = Land- und Forstwirtschaftswege

Lfd. Nr. E 2, Buchungsstelle 41510000

Die in Vorjahren gewährten Zuwendungen zum Bau von Wirtschaftswegen werden entsprechend der Nutzungsdauer aufgelöst.

Lfd. Nr. E 4, Buchungsstelle 4323000

Die Unterhaltungsaufwendungen an Feld- und Waldwegen werden von der Jagdgenossenschaft Im Rahmen des Beitragsersatzes erstattet.

Damit bleibt die Erhebung von Beiträgen erspart, sofern kein Antrag zur Auszahlung des Reinerlöses gestellt wird.

Lfd. Nr. E 10, Buchungsstelle 52338000

Hier sind die voraussichtlich benötigten Aufwendungen zur Unterhaltung der Feld- und Waldwege veranschlagt.

Lfd. Nr. E 11, Buchungsstelle 53580000

Die in Vorjahren erbrachten „Anschaffungs-Herstellungskosten für den Feld- und Waldwegebau werden entsprechend der Nutzungsdauer abgeschrieben.



Produkthaushalt 2026 / 2027

Produkt/Leistung 57312 = Dorfgemeinschaftshaus Eschfeld

Lfd. Nr. E 2, Buchungsstelle 41510000

Die in Vorjahren gewährten Zuwendungen zur Schaffung des Dorfgemeinschaftshauses in Eschfeld werden entsprechend dem Miteigentumsanteil und der Nutzungsdauer aufgelöst.

Lfd. Nr. E 4, Buchungsstelle 43210000

Das Dorfgemeinschaftshaus kann auch für andere Zwecke gepachtet werden. Hierfür ist dann ein entsprechendes Nutzungsentgelt zu zahlen.

Lfd. Nr. E 5, Buchungsstelle 44120000

Hierzu wird auf die Erläuterung zu Teilhaushalt 11141, Buchungsstelle 56210000, hingewiesen.

Lfd. Nr. E 6, Buchungsstelle 44243000 und 44250000

Entsprechend dem Miteigentumsanteil beteiligen sich die Ortsgemeinden.

Lfd. Nr. E 9, Buchungsstelle 50220000, 50320000, 50420000

Die Reinigung des Dorfgemeinschaftshauses erfolgte durch eine Teilzeitbeschäftigte.

Lfd. Nr. E 10, Buchungsstelle 52200000

Für das Gebäude fallen laufend Energie-, Wasser-, Abwasser- und Abfallkosten an.

Lfd. Nr. E 10, Buchungsstelle 52313000

Für die Unterhaltung des Gebäudes wird ein entsprechender Ansatz geschaffen.

Lfd. Nr. E 10, Buchungsstelle 52320000

Diese Mittel sind für die jährlich notwendige Kaminreinigung, Immissionsmessung, etc. veranschlagt.

Lfd. Nr. E 11, Buchungsstelle 53490000, 53820000 und 53850000

Die in Vorjahren erbrachten Anschaffungs-Herstellungskosten werden entsprechend der Nutzungsdauer abgeschrieben.

Lfd. Nr. E 14, Buchungsstelle 56411000

Für das gemeindliche Gebäude ist der jährliche Versicherungsbeitrag zu zahlen.



Produkthaushalt 2026 / 2027

Produkt/Leistung 61112 = Gemeindesteuern

Lfd. Nr. E 1, Buchungsstelle 40110000,

Lfd. Nr. E 1, Buchungsstelle 40120000,

Lfd. Nr. E 1, Buchungsstelle 40130000 und

Lfd. Nr. E 1, Buchungsstelle 40330000

Die Gemeinde besitzt die Steuerhoheit für die Erhebung der Grund-, Gewerbe- und Hundesteuer.

Die Steuersätze für die Gemeindesteuern werden wie folgt festgesetzt:

	2026	2027
Grundsteuer A	500 v.H.	500 v.H.
Grundsteuer B	500 v.H.	500 v.H.
Gewerbsteuer	380 v.H.	380 v.H.

Die Hundesteuer beträgt für Hunde, die innerhalb des Gemeindegebietes gehalten werden:

für den ersten Hund	31,00 EUR	31,00 EUR
für den zweiten Hund	62,00 EUR	62,00 EUR
für jeden weiteren Hund	77,00 EUR	77,00 EUR

Produkt/Leistung 61113 = Gemeindeanteil an der Einkommensteuer

Lfd. Nr. E 1, Buchungsstelle 40210000

Die Ortsgemeinde wird am Gesamtaufkommen der Einkommensteuer beteiligt.

Produkt/Leistung 61114 = Gemeindeanteil an der Umsatzsteuer

Lfd. Nr. E 1, Buchungsstelle 40220000

Die Ortsgemeinde wird am Aufkommen der Umsatzsteuer beteiligt.



Produkthaushalt 2026 / 2027

Produkt/Leistung 61131 = Schlüsselzuweisung

Lfd. Nr. E 2, Buchungsstelle 41111000

Die Gemeinde erhält Schlüsselzuweisung A und B nach dem Landesfinanzausgleichsgesetz (LFAG).

Produkt/Leistung 61132 = sonstige allg. Zuweisungen

Lfd. Nr. E 2, Buchungsstelle 41451000

Mit der 3. Fortschreibung des Flächennutzungsplanes, Teilbereich Windenergie, wurden in den Ortsgemeinden Großkampenbergr, Lünebach, Lichtenborn und Kinzenburg neue Sondergebietsflächen für Windenergie ausgewiesen.

Auf diese Flächen konnten zwischenzeitlich durch die Fa. ABO Wind insgesamt 9 neue Windkraftanlagen errichtet werden. (Vestats 3,6 MW mit einer Nabenhöhe von 149 m und einer Rotorlänge von 65 m).

Wegen der hohen Raumbedeutung von möglichen neuen Windkraftanlagen, dem Eingriff in das Landschaftsbild, der über die eigenen Gemarkungsgrenzen hinauswirkt, erklären sich die beteiligten Ortsgemeinden dazu bereit, von dem gemeindlichen Anteil des Nutzungsentgeltes neuer Windkraftanlagen ein Drittel an einen Solidarfond auf Ebene der Verbandsgemeinde Arzfeld abzugeben.

Der Solidarfond soll auf die übrigen Ortsgemeinden ohne neue Windkraftvorrangflächen aufgeteilt werden, um so einen Ausgleich zu schaffen.

Der Anteil der Ortsgemeinde Eschfeld errechnet sich aus dem festen Sockelbetrag in Höhe von 500,00 EUR zuzüglich eines weiteren errechneten Betrages nach der Einwohnerzahl.

Windkraft VG Arzfeld Solidarpakt

		Zeitraum 2017 - 2018			ab 2019		
teilnehmende Ortsgemeinden	HWS 31.12.18	Sockelbetrag €	Einw.- Anteil	Summe €	Sockelbetrag €	Einw.- Anteil	Summe €
Eschfeld	193	500,00	284,27 €	784,27 €	500,00	507,59 €	1.007,59 €

Der Anteil der Ortsgemeinde Eschfeld findet für den Zeitraum 2022 bis 2027 Verwendung für die Sanierung/Dämmung des DGH.

Produkt/Leistung 61154 = Kreisumlage

Lfd. Nr. E 12, Buchungsstelle 54420000

Nach § 31 Landesfinanzausgleichsgesetz (LFAG) hat die Gemeinde eine Umlage an den Landkreis zu zahlen.



Produkthaushalt 2026 / 2027

Produkt/Leistung 61155 = Verbandsgemeindeumlage

Lfd. Nr. E 12, Buchungsstelle 54420000

Nach § 32 Landesfinanzausgleichsgesetz (LFAG) hat die Gemeinde eine Umlage an die Verbandsgemeinde zu zahlen.

Produkt/Leistung 61161 = Gewerbesteuerumlage

Lfd. Nr. E 12, Buchungsstelle 54310000

Vom Ist-Aufkommen an Gewerbesteuern ist eine Umlage an das Land zu zahlen.

Produkt/Leistung 61171 = Ausgleichsleistungen

Lfd. Nr. E 1, Buchungsstelle 40521000

Nach dem Landesfinanzausgleichsgesetz (LFAG) zahlt das Land jährlich einen Betrag für die Belastungen aus der Neuregelung des Familienleistungsausgleichs.

Produkt/Leistung 61221 = Zinsen Darlehen

Lfd. Nr. E 18, Buchungsstelle 57510000

Aus verschiedenen Darlehensverträgen bestehen Rückzahlungsverpflichtungen. Bis zur endgültigen Tilgung sind entsprechende Zinsen zu zahlen.

Es wird auf den beigegeführten Schuldennachweis verwiesen.

Produkt/Leistung 61223 = Kassenkreditzinsen

Lfd. Nr. E 18, Buchungsstelle 57430000

Zur Liquidität der Verbandsgemeindekasse (Einheitskasse) müssen Kassenkredite in Anspruch genommen werden. Entsprechend der finanziellen Lage muss die Gemeinde die entstandenen Zinsen der Verbandsgemeindekasse erstatten.



Produkthaushalt 2026 / 2027

Produkt/Leistung 61226 = Liquiditätssicherung (Kassenkredite)

Nach § 68/4 GemO bildet die Kasse der Verbandsgemeinde mit den Kassen der Ortsgemeinden eine einheitliche Kasse (**Einheitskasse**).

Kredite zur Liquiditätssicherung können nur von der Verbandsgemeinde aufgenommen werden.

Zur finanziellen Bewältigung des laufenden Geschäftsablaufes (Saldo der ordentlichen Ein- und Auszahlungen) sowie die Auszahlung der vertragsmäßigen Tilgungsleistungen ist die Ortsgemeinde auf die Kassenkredite im Rahmen der Einheitskasse angewiesen.

Stand der

Kassenkredite zur Liquiditätssicherung zum 31.12.2024	- 116.809,26 EUR
Voraussichtlicher Fehlbedarf 2025	- 11.928,00 EUR
Voraussichtlicher Fehlbedarf 2026	- 14.803,00 EUR
Voraussichtlicher Fehlbedarf 2027	- 15.918,00 EUR



Produkthaushalt 2026 / 2027

Gemeinde: 07 Ortsgemeinde Eschfeld

Datum: 28.10.2025

Uhrzeit: 13:41:02

Haupt-Produktbereich	6	Zentrale Finanzleistungen
Produktbereich	61	Allgemeine Finanzwirtschaft
Produktgruppe	611	Steuern, allgemeine Zuweisungen, allgemeine Umlagen
Produkt	6111	Steuern
Leistung	61112	Gemeindesteuern

Teilergebnishaushalt								
Nr.	Ertrags- und Aufwandsarten	Ergebnis 2024	Plan 2025	Plan 2026	Plan 2027	Plan 2028	Plan 2029	Plan 2030
E 1	+ Steuern und ähnliche Abgaben	25.641,33	24.630	41.710	41.710	41.710	41.710	41.710
	40110000 Grundsteuer A	5.005,00	5.100	8.250	8.250	8.250	8.250	8.250
	40120000 Grundsteuer B	13.315,00	13.330	24.400	24.400	24.400	24.400	24.400
	40130000 Gewerbesteuer	6.788,00	5.800	8.460	8.460	8.460	8.460	8.460
	40330000 Hundesteuer	533,33	400	600	600	600	600	600
E 8	= Summe der laufenden Erträge aus Verwaltungstätigkeit (Summe E 1 bis E 7)	25.641,33	24.630	41.710	41.710	41.710	41.710	41.710
E 16	= Laufendes Ergebnis aus Verwaltungstätigkeit (Saldo E 8 und E 15)	25.641,33	24.630	41.710	41.710	41.710	41.710	41.710
E 20	= Ordentliches Ergebnis (Summe E 16 bis E 19)	25.641,33	24.630	41.710	41.710	41.710	41.710	41.710
E 23	= Jahresergebnis (Jahresüberschuss / Jahresfehlbetrag) des Teilhaushalts (Summe E 20 bis E 22)	25.641,33	24.630	41.710	41.710	41.710	41.710	41.710

Teilfinanzhaushalt								
Nr.	Ein- und Auszahlungsarten	Ergebnis 2024	Plan 2025	Plan 2026	Plan 2027	Plan 2028	Plan 2029	Plan 2030
F 1	+ Steuern und ähnliche Abgaben	26.120,47	24.630	41.710	41.710	41.710	41.710	41.710
	60110000 Grundsteuer A	5.005,00	5.100	8.250	8.250	8.250	8.250	8.250
	60120000 Grundsteuer B	13.794,14	13.330	24.400	24.400	24.400	24.400	24.400
	60130000 Gewerbesteuer	6.788,00	5.800	8.460	8.460	8.460	8.460	8.460
	60330000 Hundesteuer	533,33	400	600	600	600	600	600
F 8	= Summe der laufenden Einzahlungen aus Verwaltungstätigkeit (Summe F 1 bis F 7)	26.120,47	24.630	41.710	41.710	41.710	41.710	41.710
F 16	= Saldo der laufenden Ein- und Auszahlungen aus Verwaltungstätigkeit	26.120,47	24.630	41.710	41.710	41.710	41.710	41.710
F 20	= Saldo der ordentlichen Ein- und Auszahlungen (Summe F 16 + F 19)	26.120,47	24.630	41.710	41.710	41.710	41.710	41.710
F 23	Summe der ordentlichen und außerordentlichen Ein- und Auszahlungen (Summe F 21 + F 22)	26.120,47	24.630	41.710	41.710	41.710	41.710	41.710
F 34	= Finanzmittelüberschuss /-fehlbetrag des Teilhaushalts (Summe F 23 + F 33)	26.120,47	24.630	41.710	41.710	41.710	41.710	41.710



Produkthaushalt 2026 / 2027

Gemeinde: 07 Ortsgemeinde Eschfeld

Datum: 28.10.2025

Uhrzeit: 13:41:02

Haupt-Produktbereich	6	Zentrale Finanzleistungen
Produktbereich	61	Allgemeine Finanzwirtschaft
Produktgruppe	611	Steuern, allgemeine Zuweisungen, allgemeine Umlagen
Produkt	6111	Steuern
Leistung	61113	Gemeindeanteil an der Einkommenssteuer

Teilergebnishaushalt								
Nr.	Ertrags- und Aufwandsarten	Ergebnis 2024	Plan 2025	Plan 2026	Plan 2027	Plan 2028	Plan 2029	Plan 2030
E 1	+ Steuern und ähnliche Abgaben	59.516,48	58.300	62.000	62.000	62.000	62.000	62.000
	40210000 Gemeindeanteil an der Einkommensteuer	59.516,48	58.300	62.000	62.000	62.000	62.000	62.000
E 8	= Summe der laufenden Erträge aus Verwaltungstätigkeit (Summe E 1 bis E 7)	59.516,48	58.300	62.000	62.000	62.000	62.000	62.000
E 16	= Laufendes Ergebnis aus Verwaltungstätigkeit (Saldo E 8 und E 15)	59.516,48	58.300	62.000	62.000	62.000	62.000	62.000
E 20	= Ordentliches Ergebnis (Summe E 16 bis E 19)	59.516,48	58.300	62.000	62.000	62.000	62.000	62.000
E 23	= Jahresergebnis (Jahresüberschuss / Jahresfehlbetrag) des Teilhaushalts (Summe E 20 bis E 22)	59.516,48	58.300	62.000	62.000	62.000	62.000	62.000

Teilfinanzhaushalt								
Nr.	Ein- und Auszahlungsarten	Ergebnis 2024	Plan 2025	Plan 2026	Plan 2027	Plan 2028	Plan 2029	Plan 2030
F 1	+ Steuern und ähnliche Abgaben	59.516,48	58.300	62.000	62.000	62.000	62.000	62.000
	60210000 Gemeindeanteil an der Einkommensteuer	59.516,48	58.300	62.000	62.000	62.000	62.000	62.000
F 8	= Summe der laufenden Einzahlungen aus Verwaltungstätigkeit (Summe F 1 bis F 7)	59.516,48	58.300	62.000	62.000	62.000	62.000	62.000
F 16	= Saldo der laufenden Ein- und Auszahlungen aus Verwaltungstätigkeit	59.516,48	58.300	62.000	62.000	62.000	62.000	62.000
F 20	= Saldo der ordentlichen Ein- und Auszahlungen (Summe F 16 + F 19)	59.516,48	58.300	62.000	62.000	62.000	62.000	62.000
F 23	Summe der ordentlichen und außerordentlichen Ein- und Auszahlungen (Summe F 21 + F 22)	59.516,48	58.300	62.000	62.000	62.000	62.000	62.000
F 34	= Finanzmittelüberschuss /-fehlbetrag des Teilhaushalts (Summe F 23 + F 33)	59.516,48	58.300	62.000	62.000	62.000	62.000	62.000



Produkthaushalt 2026 / 2027

Gemeinde: 07 Ortsgemeinde Eschfeld

Datum: 28.10.2025

Uhrzeit: 13:41:02

Haupt-Produktbereich	6	Zentrale Finanzleistungen
Produktbereich	61	Allgemeine Finanzwirtschaft
Produktgruppe	611	Steuern, allgemeine Zuweisungen, allgemeine Umlagen
Produkt	6111	Steuern
Leistung	61114	Gemeindeanteil an der Umsatzsteuer

Teilergebnishaushalt								
Nr.	Ertrags- und Aufwandsarten	Ergebnis 2024	Plan 2025	Plan 2026	Plan 2027	Plan 2028	Plan 2029	Plan 2030
E 1	+ Steuern und ähnliche Abgaben	1.257,32	1.600	1.400	1.400	1.400	1.400	1.400
	40220000 Gemeindeanteil an der Umsatzsteuer	1.257,32	1.600	1.400	1.400	1.400	1.400	1.400
E 8	= Summe der laufenden Erträge aus Verwaltungstätigkeit (Summe E 1 bis E 7)	1.257,32	1.600	1.400	1.400	1.400	1.400	1.400
E 16	= Laufendes Ergebnis aus Verwaltungstätigkeit (Saldo E 8 und E 15)	1.257,32	1.600	1.400	1.400	1.400	1.400	1.400
E 20	= Ordentliches Ergebnis (Summe E 16 bis E 19)	1.257,32	1.600	1.400	1.400	1.400	1.400	1.400
E 23	= Jahresergebnis (Jahresüberschuss / Jahresfehlbetrag) des Teilhaushalts (Summe E 20 bis E 22)	1.257,32	1.600	1.400	1.400	1.400	1.400	1.400

Teilfinanzhaushalt								
Nr.	Ein- und Auszahlungsarten	Ergebnis 2024	Plan 2025	Plan 2026	Plan 2027	Plan 2028	Plan 2029	Plan 2030
F 1	+ Steuern und ähnliche Abgaben	1.257,32	1.600	1.400	1.400	1.400	1.400	1.400
	60220000 Gemeindeanteil an der Umsatzsteuer	1.257,32	1.600	1.400	1.400	1.400	1.400	1.400
F 8	= Summe der laufenden Einzahlungen aus Verwaltungstätigkeit (Summe F 1 bis F 7)	1.257,32	1.600	1.400	1.400	1.400	1.400	1.400
F 16	= Saldo der laufenden Ein- und Auszahlungen aus Verwaltungstätigkeit	1.257,32	1.600	1.400	1.400	1.400	1.400	1.400
F 20	= Saldo der ordentlichen Ein- und Auszahlungen (Summe F 16 + F 19)	1.257,32	1.600	1.400	1.400	1.400	1.400	1.400
F 23	Summe der ordentlichen und außerordentlichen Ein- und Auszahlungen (Summe F 21 + F 22)	1.257,32	1.600	1.400	1.400	1.400	1.400	1.400
F 34	= Finanzmittelüberschuss /-fehlbetrag des Teilhaushalts (Summe F 23 + F 33)	1.257,32	1.600	1.400	1.400	1.400	1.400	1.400



Produkthaushalt 2026 / 2027

Gemeinde: 07 Ortsgemeinde Eschfeld

Datum: 28.10.2025

Uhrzeit: 13:41:02

Haupt-Produktbereich	6	Zentrale Finanzleistungen
Produktbereich	61	Allgemeine Finanzwirtschaft
Produktgruppe	611	Steuern, allgemeine Zuweisungen, allgemeine Umlagen
Produkt	6113	Allgemeine Zuweisungen
Leistung	61131	Schlüsselzuweisung

Teilergebnishaushalt								
Nr.	Ertrags- und Aufwandsarten	Ergebnis 2024	Plan 2025	Plan 2026	Plan 2027	Plan 2028	Plan 2029	Plan 2030
E 2	+ Zuwendungen, allgemeine Umlagen und sonstige Transfererträge	138.639,00	138.325	130.185	130.185	130.185	130.185	130.185
	41111000 Schlüsselzuweisung A	124.984,00	125.015	111.485	111.485	111.485	111.485	111.485
	41112000 Schlüsselzuweisung B	13.655,00	13.310	18.700	18.700	18.700	18.700	18.700
E 8	= Summe der laufenden Erträge aus Verwaltungstätigkeit (Summe E 1 bis E 7)	138.639,00	138.325	130.185	130.185	130.185	130.185	130.185
E 16	= Laufendes Ergebnis aus Verwaltungstätigkeit (Saldo E 8 und E 15)	138.639,00	138.325	130.185	130.185	130.185	130.185	130.185
E 20	= Ordentliches Ergebnis (Summe E 16 bis E 19)	138.639,00	138.325	130.185	130.185	130.185	130.185	130.185
E 23	= Jahresergebnis (Jahresüberschuss / Jahresfehlbetrag) des Teilhaushalts (Summe E 20 bis E 22)	138.639,00	138.325	130.185	130.185	130.185	130.185	130.185

Teilfinanzhaushalt								
Nr.	Ein- und Auszahlungsarten	Ergebnis 2024	Plan 2025	Plan 2026	Plan 2027	Plan 2028	Plan 2029	Plan 2030
F 2	+ Zuwendungen, allgemeine Umlagen und sonstige Transfereinzahlungen	138.639,00	138.325	130.185	130.185	130.185	130.185	130.185
	61111000 Schlüsselzuweisung A	124.984,00	125.015	111.485	111.485	111.485	111.485	111.485
	61112000 Schlüsselzuweisung B1	13.655,00	13.310	18.700	18.700	18.700	18.700	18.700
F 8	= Summe der laufenden Einzahlungen aus Verwaltungstätigkeit (Summe F 1 bis F 7)	138.639,00	138.325	130.185	130.185	130.185	130.185	130.185
F 16	= Saldo der laufenden Ein- und Auszahlungen aus Verwaltungstätigkeit	138.639,00	138.325	130.185	130.185	130.185	130.185	130.185
F 20	= Saldo der ordentlichen Ein- und Auszahlungen (Summe F 16 + F 19)	138.639,00	138.325	130.185	130.185	130.185	130.185	130.185
F 23	Summe der ordentlichen und außerordentlichen Ein- und Auszahlungen (Summe F 21 + F 22)	138.639,00	138.325	130.185	130.185	130.185	130.185	130.185
F 34	= Finanzmittelüberschuss /-fehlbetrag des Teilhaushalts (Summe F 23 + F 33)	138.639,00	138.325	130.185	130.185	130.185	130.185	130.185



Produkthaushalt 2026 / 2027

Gemeinde: 07 Ortsgemeinde Eschfeld

Datum: 28.10.2025

Uhrzeit: 13:41:02

Haupt-Produktbereich	6	Zentrale Finanzleistungen
Produktbereich	61	Allgemeine Finanzwirtschaft
Produktgruppe	611	Steuern, allgemeine Zuweisungen, allgemeine Umlagen
Produkt	6113	Allgemeine Zuweisungen
Leistung	61132	sonstige allg. Zuweisungen

Teilergebnishaushalt								
Nr.	Ertrags- und Aufwandsarten	Ergebnis 2024	Plan 2025	Plan 2026	Plan 2027	Plan 2028	Plan 2029	Plan 2030
E 2	+ Zuwendungen, allgemeine Umlagen und sonstige Transfererträge 41451000 von privaten Unternehmen (Windkraft)	1.121,94	1.000	1.000	1.000	1.000	1.000	1.000
E 8	= Summe der laufenden Erträge aus Verwaltungstätigkeit (Summe E 1 bis E 7)	1.121,94	1.000	1.000	1.000	1.000	1.000	1.000
E 16	= Laufendes Ergebnis aus Verwaltungstätigkeit (Saldo E 8 und E 15)	1.121,94	1.000	1.000	1.000	1.000	1.000	1.000
E 20	= Ordentliches Ergebnis (Summe E 16 bis E 19)	1.121,94	1.000	1.000	1.000	1.000	1.000	1.000
E 23	= Jahresergebnis (Jahresüberschuss / Jahresfehlbetrag) des Teilhaushalts (Summe E 20 bis E 22)	1.121,94	1.000	1.000	1.000	1.000	1.000	1.000

Teilfinanzhaushalt								
Nr.	Ein- und Auszahlungsarten	Ergebnis 2024	Plan 2025	Plan 2026	Plan 2027	Plan 2028	Plan 2029	Plan 2030
F 2	+ Zuwendungen, allgemeine Umlagen und sonstige Transfereinzahlungen 61451000 von privaten Unternehmen	1.121,94	1.000	1.000	1.000	1.000	1.000	1.000
F 8	= Summe der laufenden Einzahlungen aus Verwaltungstätigkeit (Summe F 1 bis F 7)	1.121,94	1.000	1.000	1.000	1.000	1.000	1.000
F 16	= Saldo der laufenden Ein- und Auszahlungen aus Verwaltungstätigkeit	1.121,94	1.000	1.000	1.000	1.000	1.000	1.000
F 20	= Saldo der ordentlichen Ein- und Auszahlungen (Summe F 16 + F 19)	1.121,94	1.000	1.000	1.000	1.000	1.000	1.000
F 23	= Summe der ordentlichen und außerordentlichen Ein- und Auszahlungen (Summe F 21 + F 22)	1.121,94	1.000	1.000	1.000	1.000	1.000	1.000
F 34	= Finanzmittelüberschuss /-fehlbetrag des Teilhaushalts (Summe F 23 + F 33)	1.121,94	1.000	1.000	1.000	1.000	1.000	1.000



Produkthaushalt 2026 / 2027

Gemeinde: 07 Ortsgemeinde Eschfeld

Datum: 28.10.2025

Uhrzeit: 13:41:02

Haupt-Produktbereich	6	Zentrale Finanzleistungen
Produktbereich	61	Allgemeine Finanzwirtschaft
Produktgruppe	611	Steuern, allgemeine Zuweisungen, allgemeine Umlagen
Produkt	6115	Abgeführte allgemeine Umlagen
Leistung	61154	Kreisumlage

Teilergebnishaushalt								
Nr.	Ertrags- und Aufwandsarten	Ergebnis 2024	Plan 2025	Plan 2026	Plan 2027	Plan 2028	Plan 2029	Plan 2030
E 12	- Zuwendungen, Umlagen und sonstige Transferaufwendungen 54420000 Allgemeine Umlagen an Gemeindeverbände	90.080,00	90.100	94.625	94.625	94.625	94.625	94.625
E 15	= Summe der laufenden Aufwendungen aus Verwaltungstätigkeit (Summe E 9 bis E 14)	90.080,00	90.100	94.625	94.625	94.625	94.625	94.625
E 16	= Laufendes Ergebnis aus Verwaltungstätigkeit (Saldo E 8 und E 15)	-90.080,00	-90.100	-94.625	-94.625	-94.625	-94.625	-94.625
E 20	= Ordentliches Ergebnis (Summe E 16 bis E 19)	-90.080,00	-90.100	-94.625	-94.625	-94.625	-94.625	-94.625
E 23	= Jahresergebnis (Jahresüberschuss / Jahresfehlbetrag) des Teilhaushalts (Summe E 20 bis E 22)	-90.080,00	-90.100	-94.625	-94.625	-94.625	-94.625	-94.625

Teilfinanzhaushalt								
Nr.	Ein- und Auszahlungsarten	Ergebnis 2024	Plan 2025	Plan 2026	Plan 2027	Plan 2028	Plan 2029	Plan 2030
F 12	- Zuwendungen, Umlagen und sonstige Transferauszahlungen 74420000 Allgemeine Umlagen an Gemeinden und Gemeindeverbände	90.080,00	90.100	94.625	94.625	94.625	94.625	94.625
F 15	= Summe der laufenden Auszahlungen aus Verwaltungstätigkeit (Summe F 9 bis F 14)	90.080,00	90.100	94.625	94.625	94.625	94.625	94.625
F 16	= Saldo der laufenden Ein- und Auszahlungen aus Verwaltungstätigkeit	-90.080,00	-90.100	-94.625	-94.625	-94.625	-94.625	-94.625
F 20	= Saldo der ordentlichen Ein- und Auszahlungen (Summe F 16 + F 19)	-90.080,00	-90.100	-94.625	-94.625	-94.625	-94.625	-94.625
F 23	Summe der ordentlichen und außerordentlichen Ein- und Auszahlungen (Summe F 21 + F 22)	-90.080,00	-90.100	-94.625	-94.625	-94.625	-94.625	-94.625
F 34	= Finanzmittelüberschuss /-fehlbetrag des Teilhaushalts (Summe F 23 + F 33)	-90.080,00	-90.100	-94.625	-94.625	-94.625	-94.625	-94.625



Produkthaushalt 2026 / 2027

Gemeinde: 07 Ortsgemeinde Eschfeld

Datum: 28.10.2025

Uhrzeit: 13:41:02

Haupt-Produktbereich	6	Zentrale Finanzleistungen
Produktbereich	61	Allgemeine Finanzwirtschaft
Produktgruppe	611	Steuern, allgemeine Zuweisungen, allgemeine Umlagen
Produkt	6115	Abgeführte allgemeine Umlagen
Leistung	61155	Verbandsgemeindeumlage

Teilergebnishaushalt								
Nr.	Ertrags- und Aufwandsarten	Ergebnis 2024	Plan 2025	Plan 2026	Plan 2027	Plan 2028	Plan 2029	Plan 2030
E 12	- Zuwendungen, Umlagen und sonstige Transferaufwendungen 54420000 Allgemeine Umlagen an Gemeindeverbände	91.965,00	91.980	96.605	96.605	96.605	96.605	96.605
E 15	= Summe der laufenden Aufwendungen aus Verwaltungstätigkeit (Summe E 9 bis E 14)	91.965,00	91.980	96.605	96.605	96.605	96.605	96.605
E 16	= Laufendes Ergebnis aus Verwaltungstätigkeit (Saldo E 8 und E 15)	-91.965,00	-91.980	-96.605	-96.605	-96.605	-96.605	-96.605
E 20	= Ordentliches Ergebnis (Summe E 16 bis E 19)	-91.965,00	-91.980	-96.605	-96.605	-96.605	-96.605	-96.605
E 23	= Jahresergebnis (Jahresüberschuss / Jahresfehlbetrag) des Teilhaushalts (Summe E 20 bis E 22)	-91.965,00	-91.980	-96.605	-96.605	-96.605	-96.605	-96.605

Teilfinanzhaushalt								
Nr.	Ein- und Auszahlungsarten	Ergebnis 2024	Plan 2025	Plan 2026	Plan 2027	Plan 2028	Plan 2029	Plan 2030
F 12	- Zuwendungen, Umlagen und sonstige Transferauszahlungen 74420000 Allgemeine Umlagen an Gemeinden und Gemeindeverbände	91.965,00	91.980	96.605	96.605	96.605	96.605	96.605
F 15	= Summe der laufenden Auszahlungen aus Verwaltungstätigkeit (Summe F 9 bis F 14)	91.965,00	91.980	96.605	96.605	96.605	96.605	96.605
F 16	= Saldo der laufenden Ein- und Auszahlungen aus Verwaltungstätigkeit	-91.965,00	-91.980	-96.605	-96.605	-96.605	-96.605	-96.605
F 20	= Saldo der ordentlichen Ein- und Auszahlungen (Summe F 16 + F 19)	-91.965,00	-91.980	-96.605	-96.605	-96.605	-96.605	-96.605
F 23	Summe der ordentlichen und außerordentlichen Ein- und Auszahlungen (Summe F 21 + F 22)	-91.965,00	-91.980	-96.605	-96.605	-96.605	-96.605	-96.605
F 34	= Finanzmittelüberschuss /-fehlbetrag des Teilhaushalts (Summe F 23 + F 33)	-91.965,00	-91.980	-96.605	-96.605	-96.605	-96.605	-96.605



Produkthaushalt 2026 / 2027

Gemeinde: 07 Ortsgemeinde Eschfeld

Datum: 28.10.2025

Uhrzeit: 13:41:02

Haupt-Produktbereich	6	Zentrale Finanzleistungen
Produktbereich	61	Allgemeine Finanzwirtschaft
Produktgruppe	611	Steuern, allgemeine Zuweisungen, allgemeine Umlagen
Produkt	6116	Steuerbeteiligungen
Leistung	61161	Gewerbesteuerumlage

Teilergebnishaushalt								
Nr.	Ertrags- und Aufwandsarten	Ergebnis 2024	Plan 2025	Plan 2026	Plan 2027	Plan 2028	Plan 2029	Plan 2030
E 12	- Zuwendungen, Umlagen und sonstige Transferaufwendungen 54310000 Gewerbesteuerumlage	586,16	550	800	800	800	800	800
E 15	= Summe der laufenden Aufwendungen aus Verwaltungstätigkeit (Summe E 9 bis E 14)	586,16	550	800	800	800	800	800
E 16	= Laufendes Ergebnis aus Verwaltungstätigkeit (Saldo E 8 und E 15)	-586,16	-550	-800	-800	-800	-800	-800
E 20	= Ordentliches Ergebnis (Summe E 16 bis E 19)	-586,16	-550	-800	-800	-800	-800	-800
E 23	= Jahresergebnis (Jahresüberschuss / Jahresfehlbetrag) des Teilhaushalts (Summe E 20 bis E 22)	-586,16	-550	-800	-800	-800	-800	-800

Teilfinanzhaushalt								
Nr.	Ein- und Auszahlungsarten	Ergebnis 2024	Plan 2025	Plan 2026	Plan 2027	Plan 2028	Plan 2029	Plan 2030
F 12	- Zuwendungen, Umlagen und sonstige Transferauszahlungen 74310000 Gewerbesteuerumlage	586,16	550	800	800	800	800	800
F 15	= Summe der laufenden Auszahlungen aus Verwaltungstätigkeit (Summe F 9 bis F 14)	586,16	550	800	800	800	800	800
F 16	= Saldo der laufenden Ein- und Auszahlungen aus Verwaltungstätigkeit	-586,16	-550	-800	-800	-800	-800	-800
F 20	= Saldo der ordentlichen Ein- und Auszahlungen (Summe F 16 + F 19)	-586,16	-550	-800	-800	-800	-800	-800
F 23	= Summe der ordentlichen und außerordentlichen Ein- und Auszahlungen (Summe F 21 + F 22)	-586,16	-550	-800	-800	-800	-800	-800
F 34	= Finanzmittelüberschuss /-fehlbetrag des Teilhaushalts (Summe F 23 + F 33)	-586,16	-550	-800	-800	-800	-800	-800



Produkthaushalt 2026 / 2027

Gemeinde: 07 Ortsgemeinde Eschfeld

Datum: 28.10.2025

Uhrzeit: 13:41:02

Haupt-Produktbereich	6	Zentrale Finanzleistungen
Produktbereich	61	Allgemeine Finanzwirtschaft
Produktgruppe	611	Steuern, allgemeine Zuweisungen, allgemeine Umlagen
Produkt	6117	Ausgleichsleistungen
Leistung	61171	Ausgleichsleistungen (§ 21 LFAG)

Teilergebnishaushalt								
Nr.	Ertrags- und Aufwandsarten	Ergebnis 2024	Plan 2025	Plan 2026	Plan 2027	Plan 2028	Plan 2029	Plan 2030
E 1	+ Steuern und ähnliche Abgaben	8.120,79	6.000	6.500	6.500	6.500	6.500	6.500
	40521000 Familienleistungsausgleich	8.120,79	6.000	6.500	6.500	6.500	6.500	6.500
E 8	= Summe der laufenden Erträge aus Verwaltungstätigkeit (Summe E 1 bis E 7)	8.120,79	6.000	6.500	6.500	6.500	6.500	6.500
E 16	= Laufendes Ergebnis aus Verwaltungstätigkeit (Saldo E 8 und E 15)	8.120,79	6.000	6.500	6.500	6.500	6.500	6.500
E 20	= Ordentliches Ergebnis (Summe E 16 bis E 19)	8.120,79	6.000	6.500	6.500	6.500	6.500	6.500
E 23	= Jahresergebnis (Jahresüberschuss / Jahresfehlbetrag) des Teilhaushalts (Summe E 20 bis E 22)	8.120,79	6.000	6.500	6.500	6.500	6.500	6.500

Teilfinanzhaushalt								
Nr.	Ein- und Auszahlungsarten	Ergebnis 2024	Plan 2025	Plan 2026	Plan 2027	Plan 2028	Plan 2029	Plan 2030
F 1	+ Steuern und ähnliche Abgaben	8.120,79	6.000	6.500	6.500	6.500	6.500	6.500
	60521000 Familienleistungsausgleich	8.120,79	6.000	6.500	6.500	6.500	6.500	6.500
F 8	= Summe der laufenden Einzahlungen aus Verwaltungstätigkeit (Summe F 1 bis F 7)	8.120,79	6.000	6.500	6.500	6.500	6.500	6.500
F 16	= Saldo der laufenden Ein- und Auszahlungen aus Verwaltungstätigkeit	8.120,79	6.000	6.500	6.500	6.500	6.500	6.500
F 20	= Saldo der ordentlichen Ein- und Auszahlungen (Summe F 16 + F 19)	8.120,79	6.000	6.500	6.500	6.500	6.500	6.500
F 23	Summe der ordentlichen und außerordentlichen Ein- und Auszahlungen (Summe F 21 + F 22)	8.120,79	6.000	6.500	6.500	6.500	6.500	6.500
F 34	= Finanzmittelüberschuss /-fehlbetrag des Teilhaushalts (Summe F 23 + F 33)	8.120,79	6.000	6.500	6.500	6.500	6.500	6.500



Produkthaushalt 2026 / 2027

Gemeinde: 07 Ortsgemeinde Eschfeld

Datum: 28.10.2025

Uhrzeit: 13:41:02

Haupt-Produktbereich	6	Zentrale Finanzleistungen
Produktbereich	61	Allgemeine Finanzwirtschaft
Produktgruppe	612	Sonstige allgemeine Finanzwirtschaft (soweit nicht einem anderen Produkt direkt zugeordnet)
Produkt	6121	Zinsen und ähnliche Erträge
Leistung	61214	Zinsen (§ 233a AO)

Teilergebnishaushalt								
Nr.	Ertrags- und Aufwandsarten	Ergebnis 2024	Plan 2025	Plan 2026	Plan 2027	Plan 2028	Plan 2029	Plan 2030
E 17	+ Zinserträge und sonstige Finanzerträge	16,00	0	0	0	0	0	0
	47920000 Vollverzinsung aus Gewerbesteuer (§ 233a AO)	16,00	0	0	0	0	0	0
E 19	= Saldo der Zins -und sonstigen Finanzerträge und -aufwendungen (Saldo E 17 und E 18)	16,00	0	0	0	0	0	0
E 20	= Ordentliches Ergebnis (Summe E 16 bis E 19)	16,00	0	0	0	0	0	0
E 23	= Jahresergebnis (Jahresüberschuss / Jahresfehlbetrag) des Teilhaushalts (Summe E 20 bis E 22)	16,00	0	0	0	0	0	0

Teilfinanzhaushalt								
Nr.	Ein- und Auszahlungsarten	Ergebnis 2024	Plan 2025	Plan 2026	Plan 2027	Plan 2028	Plan 2029	Plan 2030
F 17	+ Zinseinzahlungen und sonstige Finanzeinzahlungen	16,00	0	0	0	0	0	0
	67920000 Vollverzinsung aus Gewerbesteuer (§ 233a AO)	16,00	0	0	0	0	0	0
F 19	= Saldo der Zins- und der sonstigen Finanzein- und -auszahlungen	16,00	0	0	0	0	0	0
F 20	= Saldo der ordentlichen Ein- und Auszahlungen (Summe F 16 + F 19)	16,00	0	0	0	0	0	0
F 23	= Summe der ordentlichen und außerordentlichen Ein- und Auszahlungen (Summe F 21 + F 22)	16,00	0	0	0	0	0	0
F 34	= Finanzmittelüberschuss /-fehlbetrag des Teilhaushalts (Summe F 23 + F 33)	16,00	0	0	0	0	0	0



Produkthaushalt 2026 / 2027

Gemeinde: 07 Ortsgemeinde Eschfeld

Datum: 28.10.2025

Uhrzeit: 13:41:02

Haupt-Produktbereich	6	Zentrale Finanzleistungen
Produktbereich	61	Allgemeine Finanzwirtschaft
Produktgruppe	612	Sonstige allgemeine Finanzwirtschaft (soweit nicht einem anderen Produkt direkt zugeordnet)
Produkt	6122	Zinsen und ähnliche Aufwendungen
Leistung	61221	Zinsen Darlehen

Teilergebnishaushalt								
Nr.	Ertrags- und Aufwandsarten	Ergebnis 2024	Plan 2025	Plan 2026	Plan 2027	Plan 2028	Plan 2029	Plan 2030
E 18	- Zinsaufwendungen und sonstige Finanzaufwendungen <i>57510000 an inländische Kreditinstitute</i>	139,50	3.465	4.625	4.740	4.540	4.340	4.140
		139,50	3.465	4.625	4.740	4.540	4.340	4.140
E 19	= Saldo der Zins- und sonstigen Finanzerträge und -aufwendungen (Saldo E 17 und E 18)	-139,50	-3.465	-4.625	-4.740	-4.540	-4.340	-4.140
E 20	= Ordentliches Ergebnis (Summe E 16 bis E 19)	-139,50	-3.465	-4.625	-4.740	-4.540	-4.340	-4.140
E 23	= Jahresergebnis (Jahresüberschuss / Jahresfehlbetrag) des Teilhaushalts (Summe E 20 bis E 22)	-139,50	-3.465	-4.625	-4.740	-4.540	-4.340	-4.140

Teilfinanzhaushalt								
Nr.	Ein- und Auszahlungsarten	Ergebnis 2024	Plan 2025	Plan 2026	Plan 2027	Plan 2028	Plan 2029	Plan 2030
F 18	- Zinsauszahlungen und sonstige Finanzauszahlungen <i>77510000 an inländische Kreditinstitute</i>	139,50	3.465	4.625	4.740	4.540	4.340	4.140
		139,50	3.465	4.625	4.740	4.540	4.340	4.140
F 19	= Saldo der Zins- und der sonstigen Finanzzin- und -auszahlungen	-139,50	-3.465	-4.625	-4.740	-4.540	-4.340	-4.140
F 20	= Saldo der ordentlichen Ein- und Auszahlungen (Summe F 16 + F 19)	-139,50	-3.465	-4.625	-4.740	-4.540	-4.340	-4.140
F 23	Summe der ordentlichen und außerordentlichen Ein- und Auszahlungen (Summe F 21 + F 22)	-139,50	-3.465	-4.625	-4.740	-4.540	-4.340	-4.140
F 34	= Finanzmittelüberschuss /-fehlbetrag des Teilhaushalts (Summe F 23 + F 33)	-139,50	-3.465	-4.625	-4.740	-4.540	-4.340	-4.140



Produkthaushalt 2026 / 2027

Gemeinde: 07 Ortsgemeinde Eschfeld

Datum: 28.10.2025

Uhrzeit: 13:41:02

Haupt-Produktbereich	6	Zentrale Finanzleistungen
Produktbereich	61	Allgemeine Finanzwirtschaft
Produktgruppe	612	Sonstige allgemeine Finanzwirtschaft (soweit nicht einem anderen Produkt direkt zugeordnet)
Produkt	6122	Zinsen und ähnliche Aufwendungen
Leistung	61223	Kassenkreditzinsen

Teilergebnishaushalt								
Nr.	Ertrags- und Aufwandsarten	Ergebnis 2024	Plan 2025	Plan 2026	Plan 2027	Plan 2028	Plan 2029	Plan 2030
E 18	- Zinsaufwendungen und sonstige Finanzaufwendungen 57430000 an Gemeinden und Gemeindeverbände	2.345,30	2.600	2.000	2.000	2.000	2.000	2.000
E 19	= Saldo der Zins- und sonstigen Finanzerträge und -aufwendungen (Saldo E 17 und E 18)	-2.345,30	-2.600	-2.000	-2.000	-2.000	-2.000	-2.000
E 20	= Ordentliches Ergebnis (Summe E 16 bis E 19)	-2.345,30	-2.600	-2.000	-2.000	-2.000	-2.000	-2.000
E 23	= Jahresergebnis (Jahresüberschuss / Jahresfehlbetrag) des Teilhaushalts (Summe E 20 bis E 22)	-2.345,30	-2.600	-2.000	-2.000	-2.000	-2.000	-2.000

Teilfinanzhaushalt								
Nr.	Ein- und Auszahlungsarten	Ergebnis 2024	Plan 2025	Plan 2026	Plan 2027	Plan 2028	Plan 2029	Plan 2030
F 18	- Zinsauszahlungen und sonstige Finanzauszahlungen 77430000 an Gemeinden und Gemeindeverbände	2.345,30	2.600	2.000	2.000	2.000	2.000	2.000
F 19	= Saldo der Zins- und der sonstigen Finanzzin- und -auszahlungen	-2.345,30	-2.600	-2.000	-2.000	-2.000	-2.000	-2.000
F 20	= Saldo der ordentlichen Ein- und Auszahlungen (Summe F 16 + F 19)	-2.345,30	-2.600	-2.000	-2.000	-2.000	-2.000	-2.000
F 23	Summe der ordentlichen und außerordentlichen Ein- und Auszahlungen (Summe F 21 + F 22)	-2.345,30	-2.600	-2.000	-2.000	-2.000	-2.000	-2.000
F 34	= Finanzmittelüberschuss /-fehlbetrag des Teilhaushalts (Summe F 23 + F 33)	-2.345,30	-2.600	-2.000	-2.000	-2.000	-2.000	-2.000



Produkthaushalt 2026 / 2027

Gemeinde: 07 Ortsgemeinde Eschfeld

Datum: 28.10.2025

Uhrzeit: 13:41:02

Haupt-Produktbereich	6	Zentrale Finanzleistungen
Produktbereich	61	Allgemeine Finanzwirtschaft
Produktgruppe	612	Sonstige allgemeine Finanzwirtschaft (soweit nicht einem anderen Produkt direkt zugeordnet)
Produkt	6123	Schuldendiensthilfen
Leistung	61233	Entschuldungsfond KEF-RP

Teilergebnishaushalt								
Nr.	Ertrags- und Aufwandsarten	Ergebnis 2024	Plan 2025	Plan 2026	Plan 2027	Plan 2028	Plan 2029	Plan 2030
E 2	+ Zuwendungen, allgemeine Umlagen und sonstige Transfererträge 41320000 Zuweisung Land KEF-RP	0,00	3.860	0	0	0	0	0
E 8	= Summe der laufenden Erträge aus Verwaltungstätigkeit (Summe E 1 bis E 7)	0,00	3.860	0	0	0	0	0
E 16	= Laufendes Ergebnis aus Verwaltungstätigkeit (Saldo E 8 und E 15)	0,00	3.860	0	0	0	0	0
E 20	= Ordentliches Ergebnis (Summe E 16 bis E 19)	0,00	3.860	0	0	0	0	0
E 23	= Jahresergebnis (Jahresüberschuss / Jahresfehlbetrag) des Teilhaushalts (Summe E 20 bis E 22)	0,00	3.860	0	0	0	0	0

Teilfinanzhaushalt								
Nr.	Ein- und Auszahlungsarten	Ergebnis 2024	Plan 2025	Plan 2026	Plan 2027	Plan 2028	Plan 2029	Plan 2030
F 2	+ Zuwendungen, allgemeine Umlagen und sonstige Transfereinzahlungen 61320000 Zuweisung Land für KEF-RP	0,00	3.860	0	0	0	0	0
F 8	= Summe der laufenden Einzahlungen aus Verwaltungstätigkeit (Summe F 1 bis F 7)	0,00	3.860	0	0	0	0	0
F 16	= Saldo der laufenden Ein- und Auszahlungen aus Verwaltungstätigkeit	0,00	3.860	0	0	0	0	0
F 20	= Saldo der ordentlichen Ein- und Auszahlungen (Summe F 16 + F 19)	0,00	3.860	0	0	0	0	0
F 23	= Summe der ordentlichen und außerordentlichen Ein- und Auszahlungen (Summe F 21 + F 22)	0,00	3.860	0	0	0	0	0
F 34	= Finanzmittelüberschuss /-fehlbetrag des Teilhaushalts (Summe F 23 + F 33)	0,00	3.860	0	0	0	0	0



Produkthaushalt 2026 / 2027

Gemeinde: 07 Ortsgemeinde Eschfeld

Datum: 28.10.2025

Uhrzeit: 13:41:02

Haupt-Produktbereich	6	Zentrale Finanzleistungen
Produktbereich	61	Allgemeine Finanzwirtschaft
Produktgruppe	612	Sonstige allgemeine Finanzwirtschaft (soweit nicht einem anderen Produkt direkt zugeordnet)
Produkt	6123	Schuldendiensthilfen
Leistung	61234	Partnerschaft zur Entschuldung der Kommunen in Rheinland-Pfalz (PEK-RP)

Teilergebnishaushalt								
Nr.	Ertrags- und Aufwandsarten	Ergebnis 2024	Plan 2025	Plan 2026	Plan 2027	Plan 2028	Plan 2029	Plan 2030
E 21	Außerordentliches Ergebnis	146.865,00	0	0	0	0	0	0
E 23 =	Jahresergebnis (Jahresüberschuss / Jahresfehlbetrag) des Teilhaushalts (Summe E 20 bis E 22)	146.865,00	0	0	0	0	0	0

Teilfinanzhaushalt								
Nr.	Ein- und Auszahlungsarten	Ergebnis 2024	Plan 2025	Plan 2026	Plan 2027	Plan 2028	Plan 2029	Plan 2030
F 2 +	Zuwendungen, allgemeine Umlagen und sonstige Transfereinzahlungen <i>61842000 vom Land</i>	146.865,00	0	0	0	0	0	0
F 8 =	Summe der laufenden Einzahlungen aus Verwaltungstätigkeit (Summe F 1 bis F 7)	146.865,00	0	0	0	0	0	0
F 16 =	Saldo der laufenden Ein- und Auszahlungen aus Verwaltungstätigkeit	146.865,00	0	0	0	0	0	0
F 20 =	Saldo der ordentlichen Ein- und Auszahlungen (Summe F 16 + F 19)	146.865,00	0	0	0	0	0	0
F 23	Summe der ordentlichen und außerordentlichen Ein- und Auszahlungen (Summe F 21 + F 22)	146.865,00	0	0	0	0	0	0
F 34 =	Finanzmittelüberschuss /-fehlbetrag des Teilhaushalts (Summe F 23 + F 33)	146.865,00	0	0	0	0	0	0



Teilergebnishaushalt 2026 / 2027

Gemeinde: 07 Ortsgemeinde Eschfeld

Datum: 28.10.2025

Uhrzeit: 14:41:57

Teilhaushalte

02 Zentrale Finanzdienstleistungen

lfd. Nr.	Teilergebnishaushalt		Ergebnis des Haushalts-vorvorjahres	Ansätze des Haushalts-vorjahres einschl. Nachträge	Ansatz des ersten Haushalts-jahres	Ansatz des zweiten Haushalts-jahres	Planungs-daten des Haushalts-folgejahres	Planungs-daten des zweiten Haushalts-folgejahres
			2024	2025	2026	2027	2028	2029
			in €	in €	in €	in €	in €	in €
E 1	+	Steuern und ähnliche Abgaben	94.535,92	90.530	111.610	111.610	111.610	111.610
		40110000 Grundsteuer A	5.005,00	5.100	8.250	8.250	8.250	8.250
		40120000 Grundsteuer B	13.315,00	13.330	24.400	24.400	24.400	24.400
		40130000 Gewerbesteuer	6.788,00	5.800	8.460	8.460	8.460	8.460
		40210000 Gemeindeanteil an der Einkommensteuer	59.516,48	58.300	62.000	62.000	62.000	62.000
		40220000 Gemeindeanteil an der Umsatzsteuer	1.257,32	1.600	1.400	1.400	1.400	1.400
		40330000 Hundesteuer	533,33	400	600	600	600	600
		40521000 Familienleistungsausgleich	8.120,79	6.000	6.500	6.500	6.500	6.500
E 2	+	Zuwendungen, allgemeine Umlagen und sonstige Transfererträge	139.760,94	143.185	131.185	131.185	131.185	131.185
		41111000 Schlüsselzuweisung A	124.984,00	125.015	111.485	111.485	111.485	111.485
		41112000 Schlüsselzuweisung B1	13.655,00	13.310	18.700	18.700	18.700	18.700
		41320000 vom Land	0,00	3.860	0	0	0	0
		41451000 von privaten Unternehmen	1.121,94	1.000	1.000	1.000	1.000	1.000
E 8	=	Summe der laufenden Erträge aus Verwaltungstätigkeit (Summe E 1 bis E 7)	234.296,86	233.715	242.795	242.795	242.795	242.795
E 12	-	Zuwendungen, Umlagen und sonstige Transferaufwendungen	182.631,16	182.630	192.030	192.030	192.030	192.030
		54310000 Gewerbesteuerumlage	586,16	550	800	800	800	800
		54420000 Allgemeine Umlagen an Gemeindeverbände	182.045,00	182.080	191.230	191.230	191.230	191.230
E 15	=	Summe der laufenden Aufwendungen aus Verwaltungstätigkeit (Summe E 9 bis E 14)	182.631,16	182.630	192.030	192.030	192.030	192.030
E 16	=	Laufendes Ergebnis aus Verwaltungstätigkeit (Saldo E 8 und E 15)	51.665,70	51.085	50.765	50.765	50.765	50.765
E 17	+	Zinserträge und sonstige Finanzerträge	16,00	0	0	0	0	0
		47920000 Vollverzinsung aus Gewerbesteuer (§ 233a AO)	16,00	0	0	0	0	0
E 18	-	Zinsaufwendungen und sonstige Finanzaufwendungen	2.484,80	6.065	6.625	6.740	6.540	6.340
		57430000 an Gemeinden und Gemeindeverbände	2.345,30	2.600	2.000	2.000	2.000	2.000
		57510000 an inländische Kreditinstitute	139,50	3.465	4.625	4.740	4.540	4.340
E 19	=	Saldo der Zins -und sonstigen Finanzerträge und -aufwendungen (Saldo E 17 und E 18)	-2.468,80	-6.065	-6.625	-6.740	-6.540	-6.340
E 20	=	Ordentliches Ergebnis (Summe E 16 bis E 19)	49.196,90	45.020	44.140	44.025	44.225	44.425
E 21		Außerordentliches Ergebnis	146.865,00	0	0	0	0	0
E 23	=	Jahresergebnis (Jahresüberschuss / Jahresfehlbetrag) des Teilhaushalts (Summe E 20 bis E 22)	196.061,90	45.020	44.140	44.025	44.225	44.425

*** Ende der Liste "Teilergebnishaushalt" ***



Teilfinanzhaushalt 2026 / 2027

Gemeinde: 07 Ortsgemeinde Eschfeld

Datum: 28.10.2025

Uhrzeit: 14:41:57

Teilhaushalte

02 Zentrale Finanzdienstleistungen

lfd. Nr.	Teilfinanzhaushalt		Ergebnis des Haushalts-vorvorjahres	Ansätze des Haushalts-vorjahres einschl. Nachträge	Ansatz des ersten Haushalts-jahres	Ansatz des zweiten Haushalts-jahres	Planungs-daten des Haushalts-folgejahres	Planungs-daten des zweiten Haushalts-folgejahres
			2024	2025	2026	2027	2028	2029
			in €	in €	in €	in €	in €	in €
F 1	+	Steuern und ähnliche Abgaben	95.015,06	90.530	111.610	111.610	111.610	111.610
		60110000 Grundsteuer A	5.005,00	5.100	8.250	8.250	8.250	8.250
		60120000 Grundsteuer B	13.794,14	13.330	24.400	24.400	24.400	24.400
		60130000 Gewerbesteuer	6.788,00	5.800	8.460	8.460	8.460	8.460
		60210000 Gemeindeanteil an der Einkommensteuer	59.516,48	58.300	62.000	62.000	62.000	62.000
		60220000 Gemeindeanteil an der Umsatzsteuer	1.257,32	1.600	1.400	1.400	1.400	1.400
		60330000 Hundesteuer	533,33	400	600	600	600	600
		60521000 Familienleistungsausgleich	8.120,79	6.000	6.500	6.500	6.500	6.500
F 2	+	Zuwendungen, allgemeine Umlagen und sonstige Transfereinzahlungen	286.625,94	143.185	131.185	131.185	131.185	131.185
		61111000 Schlüsselzuweisung A	124.984,00	125.015	111.485	111.485	111.485	111.485
		61112000 Schlüsselzuweisung B1	13.655,00	13.310	18.700	18.700	18.700	18.700
		61320000 vom Land	0,00	3.860	0	0	0	0
		61451000 von privaten Unternehmen	1.121,94	1.000	1.000	1.000	1.000	1.000
		61842000 vom Land	146.865,00	0	0	0	0	0
F 8	=	Summe der laufenden Einzahlungen aus Verwaltungstätigkeit (Summe F 1 bis F 7)	381.641,00	233.715	242.795	242.795	242.795	242.795
F 12	-	Zuwendungen, Umlagen und sonstige Transferauszahlungen	182.631,16	182.630	192.030	192.030	192.030	192.030
		74310000 Gewerbesteuerumlage	586,16	550	800	800	800	800
		74420000 Allgemeine Umlagen an Gemeinden und Gemeindeverbände	182.045,00	182.080	191.230	191.230	191.230	191.230
F 15	=	Summe der laufenden Auszahlungen aus Verwaltungstätigkeit (Summe F 9 bis F 14)	182.631,16	182.630	192.030	192.030	192.030	192.030
F 16	=	Saldo der laufenden Ein- und Auszahlungen aus Verwaltungstätigkeit	199.009,84	51.085	50.765	50.765	50.765	50.765
F 17	+	Zinseinzahlungen und sonstige Finanzeinzahlungen	16,00	0	0	0	0	0
		67920000 Vollverzinsung aus Gewerbesteuer (§ 233a AO)	16,00	0	0	0	0	0
F 18	-	Zinsauszahlungen und sonstige Finanzauszahlungen	2.484,80	6.065	6.625	6.740	6.540	6.340
		77430000 an Gemeinden und Gemeindeverbände	2.345,30	2.600	2.000	2.000	2.000	2.000
		77510000 an inländische Kreditinstitute	139,50	3.465	4.625	4.740	4.540	4.340
F 19	=	Saldo der Zins- und der sonstigen Finanzein- und -auszahlungen	-2.468,80	-6.065	-6.625	-6.740	-6.540	-6.340
F 20	=	Saldo der ordentlichen Ein- und Auszahlungen (Summe F 16 + F 19)	196.541,04	45.020	44.140	44.025	44.225	44.425
F 23		Summe der ordentlichen und außerordentlichen Ein- und Auszahlungen (Summe F 21 + F 22)	196.541,04	45.020	44.140	44.025	44.225	44.425
F 34	=	Finanzmittelüberschuss /-fehlbetrag des Teilhaushalts (Summe F 23 + F 33)	196.541,04	45.020	44.140	44.025	44.225	44.425

*** Ende der Liste "Teilfinanzhaushalt" ***



Ergebnishaushalt 2026 / 2027

Gemeinde: 07 Ortsgemeinde Eschfeld

Datum: 28.10.2025

Uhrzeit: 14:43:16

lfd. Nr.	Ergebnishaushalt		Ergebnis des Haushalts-vorvorjahres	Ansätze des Haushalts-vorjahres einschl. Nachträge	Ansatz des ersten Haushalts-jahres	Ansatz des zweiten Haushalts-jahres	Planungsdaten des Haushalts-folgejahres	Planungsdaten des zweiten Haushalts-folgejahres
			2024	2025	2026	2027	2028	2029
			in €	in €	in €	in €	in €	in €
E 1		Steuern und ähnliche Abgaben	94.535,92	90.530	111.610	111.610	111.610	111.610
		40110000 Grundsteuer A	5.005,00	5.100	8.250	8.250	8.250	8.250
		40120000 Grundsteuer B	13.315,00	13.330	24.400	24.400	24.400	24.400
		40130000 Gewerbesteuer	6.788,00	5.800	8.460	8.460	8.460	8.460
		40210000 Gemeindeanteil an der Einkommensteuer	59.516,48	58.300	62.000	62.000	62.000	62.000
		40220000 Gemeindeanteil an der Umsatzsteuer	1.257,32	1.600	1.400	1.400	1.400	1.400
		40330000 Hundesteuer	533,33	400	600	600	600	600
		40521000 Familienleistungsausgleich	8.120,79	6.000	6.500	6.500	6.500	6.500
E 2	+	Zuwendungen, allgemeine Umlagen und sonstige Transfererträge	151.193,28	149.325	142.997	142.972	141.526	141.405
		41111000 Schlüsselzuweisung A	124.984,00	125.015	111.485	111.485	111.485	111.485
		41112000 Schlüsselzuweisung B1	13.655,00	13.310	18.700	18.700	18.700	18.700
		41320000 vom Land	0,00	3.860	0	0	0	0
		41439000 von Sonstigen	325,57	0	0	0	0	0
		41443000 von Gemeinden und Gemeindeverbänden	462,39	198	228	228	228	228
		41451000 von privaten Unternehmen	1.121,94	1.000	1.000	1.000	1.000	1.000
		41490000 von Sonstigen	100,00	100	100	100	100	100
		41510000 Sonderposten aus Zuwendungen	10.544,38	5.842	11.484	11.459	10.013	9.892
E 3	+	Erträge der sozialen Sicherung	0,00	0	0	0	0	0
E 4	+	Öffentlich-rechtliche Leistungsentgelte	1.669,75	2.100	2.100	2.100	2.100	2.100
		43210000 Entgelte für die Benutzung von öffentlichen Einrichtungen und für wirtschaftliche Dienstleistungen	945,00	1.200	1.200	1.200	1.200	1.200
		43224000 für das Bestattungswesen	100,00	100	100	100	100	100
		43230000 Entgelte für die Unterhaltung von Straßen, Wirtschaftswegen u.a. öffentlichen Einrichtungen	624,75	800	800	800	800	800
E 5	+	Privatrechtliche Leistungsentgelte	1.000,00	1.000	1.000	1.000	1.000	1.000
		44120000 Miete Sitzungslokal	1.000,00	1.000	1.000	1.000	1.000	1.000
E 6	+	Kostenerstattungen und Kostenumlagen	755,02	1.050	1.050	1.050	1.050	1.050
		44243000 von Gemeinden und Gemeindeverbänden	474,61	800	800	800	800	800
		44250000 Erstattungen	280,41	250	250	250	250	250
E 7	+	Sonstige laufende Erträge	7.265,50	7.876	7.576	7.576	7.576	7.576
		46250000 Konzessionsabgaben	5.189,50	5.800	5.500	5.500	5.500	5.500
		46614000 Erträge aus der Auflösung von Rückstellungen	2.076,00	2.076	2.076	2.076	2.076	2.076
E 8	=	Summe der laufenden Erträge aus Verwaltungstätigkeit (Summe E 1 bis E 7)	256.419,47	251.881	266.333	266.308	264.862	264.741
E 9	-	Personal- und Versorgungsaufwendungen	11.129,01	12.166	12.231	12.231	12.231	12.231
		50110000 Bürgermeister	7.508,01	7.695	7.695	7.695	7.695	7.695
		50220000 Entgelt Arbeitnehmer	0,00	635	700	700	700	700
		50320000 Arbeitnehmer ZVK	0,00	30	30	30	30	30
		50420000 Arbeitnehmer Sozial	0,00	185	185	185	185	185
		51130000 ehrenamtlich Tätige	2.076,00	2.076	2.076	2.076	2.076	2.076
		51700000 Zuführungen zu Ehrensoldrückstellungen Ehrensold	1.545,00	1.545	1.545	1.545	1.545	1.545
E 10	-	Aufwendungen für Sach- und Dienstleistungen	30.443,18	21.070	21.135	21.135	21.135	21.135
		52200000 Aufwendungen für Energie / Wasser / Abwasser / Abfall	8.381,09	8.095	8.110	8.110	8.110	8.110
		52310000 Unterhaltung der Grundstücke, Außenanlagen, Gebäude und Gebäudeeinrichtungen	225,46	300	350	350	350	350
		52313000 Gebäude einschließlich der Bestandteile, die dem Gebäude zuzurechnen sind	0,00	500	500	500	500	500



Ergebnishaushalt 2026 / 2027

Gemeinde: 07 Ortsgemeinde Eschfeld

Datum: 28.10.2025

Uhrzeit: 14:43:16

lfd. Nr.	Ergebnishaushalt		Ergebnis des Haushalts-vorjahres	Ansätze des Haushalts-vorjahres einschl. Nachträge	Ansatz des ersten Haushalts-jahres	Ansatz des zweiten Haushalts-jahres	Planungs-daten des Haushalts-folgejahres	Planungs-daten des zweiten Haushalts-folgejahres
			2024	2025	2026	2027	2028	2029
			in €	in €	in €	in €	in €	in €
E 11	-	52320000 Bewirtschaftung der Grundstücke, Außenanlagen, Gebäude und Gebäudeeinrichtungen	1.138,26	600	600	600	600	600
		52338000 Straßen, Wege, Plätze und Verkehrslenkungsanlagen	12.272,37	3.300	3.300	3.300	3.300	3.300
		52370000 Unterhaltung der Betriebs- und Geschäftsausstattung	1.705,90	1.700	1.700	1.700	1.700	1.700
		52440000 Laborbedarf, Werkstättenbedarf, Lebensmittel, Arzneimittel, Verbandstoffe, Sanitätsverbrauchsmaterial, Baumaterial, sonstiger Anstaltsbedarf, Saat- und Pflanzgut	182,61	75	75	75	75	75
		52531000 an Eigenbetriebe	6.537,49	6.500	6.500	6.500	6.500	6.500
		Abschreibungen	12.861,96	7.130	14.009	13.987	12.523	12.414
		53230000 gezahlte Investitionszuschüsse als Nutzungsberechtigter	373,00	373	373	373	373	373
		53490000 mit sonstigen Gebäuden	4.676,00	4.676	4.676	4.676	4.676	4.676
		53580000 Straßen, Wege, Plätze und Verkehrslenkungsanlagen	7.609,96	1.878	8.757	8.735	7.333	7.329
		53820000 Maschinen und technische Anlagen	36,00	36	36	36	36	36
E 12	-	53850000 Betriebs- und Geschäftsausstattung	167,00	167	167	167	105	0
		Zuwendungen, Umlagen und sonstige Transferaufwendungen	207.234,79	208.900	217.455	217.455	217.455	217.455
		54143000 an Gemeinden und Gemeindeverbände	24.284,83	25.950	25.100	25.100	25.100	25.100
		54150000 an den privaten Bereich	218,80	220	225	225	225	225
		54159000 an den sonstigen privaten Bereich	100,00	100	100	100	100	100
		54310000 Gewerbesteuerumlage	586,16	550	800	800	800	800
		54420000 Allgemeine Umlagen an Gemeindeverbände	182.045,00	182.080	191.230	191.230	191.230	191.230
	-	Aufwendungen der sozialen Sicherung	0,00	0	0	0	0	0
	-	Sonstige laufende Aufwendungen	4.139,70	3.685	3.775	3.775	3.775	3.775
		56140000 Aufwendungen für allgemeine Betreuung der Bediensteten	121,05	150	150	150	150	150
E 13		56210000 Miete Sitzungslokal	1.000,00	1.000	1.000	1.000	1.000	1.000
		56310000 Büromaterial	297,55	100	150	150	150	150
		56410000 Versicherungsbeiträge	865,57	850	880	880	880	880
		56411000 Gebäudeversicherungen	1.015,93	1.065	1.065	1.065	1.065	1.065
		56430000 Sonstige Beiträge	116,90	120	130	130	130	130
		56930000 Repräsentationen	722,70	400	400	400	400	400
E 15	=	Summe der laufenden Aufwendungen aus Verwaltungstätigkeit (Summe E 9 bis E 14)	265.808,64	252.951	268.605	268.583	267.119	267.010
E 16	=	Laufendes Ergebnis aus Verwaltungstätigkeit (Saldo E 8 und E 15)	-9.389,17	-1.070	-2.272	-2.275	-2.257	-2.269
E 17	+	Zinserträge und sonstige Finanzerträge	16,00	0	0	0	0	0
		47920000 Vollverzinsung aus Gewerbesteuer (§ 233a AO)	16,00	0	0	0	0	0
E 18	-	Zinsaufwendungen und sonstige Finanzaufwendungen	2.484,80	6.065	6.625	6.740	6.540	6.340
		57430000 an Gemeinden und Gemeindeverbände	2.345,30	2.600	2.000	2.000	2.000	2.000
		57510000 an inländische Kreditinstitute	139,50	3.465	4.625	4.740	4.540	4.340
E 19	=	Saldo der Zins- und sonstigen Finanzerträge und -aufwendungen (Saldo E 17 und E 18)	-2.468,80	-6.065	-6.625	-6.740	-6.540	-6.340
E 20	=	Ordentliches Ergebnis (Summe E 16 und E 19)	-11.857,97	-7.135	-8.897	-9.015	-8.797	-8.609
E 21		Außerordentliches Ergebnis	146.865,00	0	0	0	0	0
E 22		Saldo aus internen Leistungsbeziehungen	0,00	0	0	0	0	0



Ergebnishaushalt 2026 / 2027

Gemeinde: 07 Ortsgemeinde Eschfeld

Datum: 28.10.2025
Uhrzeit: 14:43:16

lfd. Nr.	Ergebnishaushalt		Ergebnis des Haushalts-vorvorjahres	Ansätze des Haushalts-vorjahres einschl. Nachträge	Ansatz des ersten Haushalts-jahres	Ansatz des zweiten Haushalts-jahres	Planungsdaten des Haushalts-folgejahres	Planungsdaten des zweiten Haushalts-folgejahres
			2024	2025	2026	2027	2028	2029
			in €	in €	in €	in €	in €	in €
E 23	=	Jahresergebnis (Jahresüberschuss / Jahresfehlbetrag) (Summe E 20 bis E 22)	135.007,03	-7.135	-8.897	-9.015	-8.797	-8.609

*** Ende der Liste "Ergebnishaushalt" ***



Finanzhaushalt 2026 / 2027

Gemeinde: 07 Ortsgemeinde Eschfeld

Datum: 28.10.2025

Uhrzeit: 14:43:44

lfd. Nr.	Finanzhaushalt		Ergebnis des Haushalts-vorvorjahres	Ansätze des Haushalts-vorjahres einschl. Nachträge	Ansatz des ersten Haushalts-jahres	Ansatz des zweiten Haushalts-jahres	Planungsdaten des Haushalts-folgejahres	Planungsdaten des zweiten Haushalts-folgejahres
			2024	2025	2026	2027	2028	2029
			in €	in €	in €	in €	in €	in €
F 1	+	Steuern und ähnliche Abgaben	95.015,06	90.530	111.610	111.610	111.610	111.610
		60110000 Grundsteuer A	5.005,00	5.100	8.250	8.250	8.250	8.250
		60120000 Grundsteuer B	13.794,14	13.330	24.400	24.400	24.400	24.400
		60130000 Gewerbesteuer	6.788,00	5.800	8.460	8.460	8.460	8.460
		60210000 Gemeindeanteil an der Einkommensteuer	59.516,48	58.300	62.000	62.000	62.000	62.000
		60220000 Gemeindeanteil an der Umsatzsteuer	1.257,32	1.600	1.400	1.400	1.400	1.400
		60330000 Hundesteuer	533,33	400	600	600	600	600
		60521000 Familienleistungsausgleich	8.120,79	6.000	6.500	6.500	6.500	6.500
F 2	+	Zuwendungen, allgemeine Umlagen und sonstige Transfereinzahlungen	287.231,10	143.483	131.513	131.513	131.513	131.513
		61111000 Schlüsselzuweisung A	124.984,00	125.015	111.485	111.485	111.485	111.485
		61112000 Schlüsselzuweisung B1	13.655,00	13.310	18.700	18.700	18.700	18.700
		61320000 vom Land	0,00	3.860	0	0	0	0
		61439000 von Sonstigen	325,57	0	0	0	0	0
		61443000 von Gemeinden und Gemeindeverbänden	179,59	198	228	228	228	228
		61451000 von privaten Unternehmen	1.121,94	1.000	1.000	1.000	1.000	1.000
		61490000 von Sonstigen	100,00	100	100	100	100	100
		61842000 vom Land	146.865,00	0	0	0	0	0
F 3	+	Einzahlungen der sozialen Sicherung	0,00	0	0	0	0	0
F 4	+	Öffentlich-rechtliche Leistungsentgelte	1.162,31	2.100	2.100	2.100	2.100	2.100
		63210000 Entgelte für die Benutzung von öffentlichen Einrichtungen und für wirtschaftliche Dienstleistungen	885,00	1.200	1.200	1.200	1.200	1.200
		63224000 für das Bestattungswesen	100,00	100	100	100	100	100
		63230000 Entgelte für die Unterhaltung von Straßen, Wirtschaftswegen u.a. öffentlichen Einrichtungen	177,31	800	800	800	800	800
F 5	+	Privatrechtliche Leistungsentgelte	1.000,00	1.000	1.000	1.000	1.000	1.000
		64120000 Miete Sitzungslokal	1.000,00	1.000	1.000	1.000	1.000	1.000
F 6	+	Kostenerstattungen und Kostenumlagen	751,08	1.050	1.050	1.050	1.050	1.050
		64243000 von Gemeinden und Gemeindeverbänden	421,37	800	800	800	800	800
		64250000 Erstattungen	329,71	250	250	250	250	250
F 7	+	Sonstige laufende Einzahlungen	5.189,50	5.800	5.500	5.500	5.500	5.500
		66250000 Konzessionsabgaben	5.189,50	5.800	5.500	5.500	5.500	5.500
F 8	=	Summe der laufenden Einzahlungen aus Verwaltungstätigkeit (Summe F 1 bis F 7)	390.349,05	243.963	252.773	252.773	252.773	252.773
F 9	-	Personal- und Versorgungsauszahlungen	9.584,01	10.621	10.686	10.686	10.686	10.686
		70110000 Bürgermeister	7.508,01	7.695	7.695	7.695	7.695	7.695
		70220000 Entgelte Arbeitnehmer	0,00	635	700	700	700	700
		70320000 Arbeitnehmer ZVK	0,00	30	30	30	30	30
		70420000 Arbeitnehmer Sozial	0,00	185	185	185	185	185
		71130000 ehrenamtlich Tätige	2.076,00	2.076	2.076	2.076	2.076	2.076
F 10	-	Auszahlungen für Sach- und Dienstleistungen	30.443,18	21.070	21.135	21.135	21.135	21.135
		72200000 Auszahlungen für Energie / Wasser / Abwasser / Abfall	8.381,09	8.095	8.110	8.110	8.110	8.110
		72310000 Unterhaltung der Grundstücke, Außenanlagen, Gebäude und Gebäudeeinrichtungen	225,46	300	350	350	350	350
		72313000 Gebäude einschließlich der Bestandteile, die dem Gebäude zuzurechnen sind	0,00	500	500	500	500	500
		72320000 Bewirtschaftung der Grundstücke, Außenanlagen, Gebäude und Gebäudeeinrichtungen	1.138,26	600	600	600	600	600



Finanzhaushalt 2026 / 2027

Gemeinde: 07 Ortsgemeinde Eschfeld

Datum: 28.10.2025

Uhrzeit: 14:43:44

lfd. Nr.	Finanzhaushalt		Ergebnis des Haushalts-vorvorjahres	Ansätze des Haushalts-vorjahres einschl. Nachträge	Ansatz des ersten Haushalts-jahres	Ansatz des zweiten Haushalts-jahres	Planungs-daten des Haushalts-folgejahres	Planungs-daten des zweiten Haushalts-folgejahres
			2024	2025	2026	2027	2028	2029
			in €	in €	in €	in €	in €	in €
F 12	-	72338000 Straßen, Wege, Plätze und Verkehrsslenkungsanlagen	12.272,37	3.300	3.300	3.300	3.300	3.300
		72370000 Unterhaltung der Betriebs- und Geschäftsausstattung	1.705,90	1.700	1.700	1.700	1.700	1.700
		72440000 Laborbedarf, Werkstättenbedarf, Lebensmittel, Arzneimittel, Verbandstoffe, Sanitätsverbrauchsmaterial, Baumaterial, sonstiger Anstaltsbedarf, Saat- und Pflanzgut	182,61	75	75	75	75	75
		72531000 an Eigenbetriebe	6.537,49	6.500	6.500	6.500	6.500	6.500
	-	Zuwendungen, Umlagen und sonstige Transferauszahlungen	212.631,99	208.900	217.455	217.455	217.455	217.455
		74143000 an die Gemeinden und Gemeindeverbände	29.682,03	25.950	25.100	25.100	25.100	25.100
		74150000 an den privaten Bereich	218,80	220	225	225	225	225
		74190000 Sonstige	100,00	100	100	100	100	100
		74310000 Gewerbesteuerumlage	586,16	550	800	800	800	800
		74420000 Allgemeine Umlagen an Gemeinden und Gemeindeverbände	182.045,00	182.080	191.230	191.230	191.230	191.230
F 13	-	Auszahlungen der sozialen Sicherung	0,00	0	0	0	0	0
F 14	-	Sonstige laufende Auszahlungen	4.139,70	3.685	3.775	3.775	3.775	3.775
		76140000 Auszahlungen für allgemeine Betreuung der Bediensteten	121,05	150	150	150	150	150
		76210000 Miete Sitzungslokal	1.000,00	1.000	1.000	1.000	1.000	1.000
		76310000 Büromaterial	297,55	100	150	150	150	150
		76410000 Versicherungsbeiträge	865,57	850	880	880	880	880
		76411000 Gebäudeversicherungen	1.015,93	1.065	1.065	1.065	1.065	1.065
		76430000 sonstige Beiträge	116,90	120	130	130	130	130
		76930000 Repräsentationen	722,70	400	400	400	400	400
F 15	=	Summe der laufenden Auszahlungen aus Verwaltungstätigkeit (Summe F 9 bis F 14)	256.798,88	244.276	253.051	253.051	253.051	253.051
F 16	=	Saldo der laufenden Ein- und Auszahlungen aus Verwaltungstätigkeit (Saldo F 8 und F 15)	133.550,17	-313	-278	-278	-278	-278
F 17	+	Zinseinzahlungen und sonstige Finanzeinzahlungen	16,00	0	0	0	0	0
		67920000 Vollverzinsung aus Gewerbesteuer (§ 233a AO)	16,00	0	0	0	0	0
F 18	-	Zinsauszahlungen und sonstige Finanzauszahlungen	2.484,80	6.065	6.625	6.740	6.540	6.340
		77430000 an Gemeinden und Gemeindeverbände	2.345,30	2.600	2.000	2.000	2.000	2.000
		77510000 an inländische Kreditinstitute	139,50	3.465	4.625	4.740	4.540	4.340
F 19	=	Saldo der Zins- und der sonstigen Finanzein- und -auszahlungen (Saldo F 17 und F 18)	-2.468,80	-6.065	-6.625	-6.740	-6.540	-6.340
F 20	=	Saldo der ordentlichen Ein- und Auszahlungen (Summe F 16 und F 19)	131.081,37	-6.378	-6.903	-7.018	-6.818	-6.618
F 21		Saldo der außerordentlichen Ein- und Auszahlungen	0,00	0	0	0	0	0
F 22		Saldo der Ein- und Auszahlungen aus internen Leistungsbeziehungen	0,00	0	0	0	0	0
F 23	=	Saldo der ordentlichen und außerordentlichen Ein- und Auszahlungen (Summe F 20 bis F 22)	131.081,37	-6.378	-6.903	-7.018	-6.818	-6.618
F 24	+	Einzahlungen aus Investitionszuwendungen	0,00	0	0	0	0	0
F 25	+	Einzahlungen aus Beiträgen und ähnlichen Entgelten	0,00	0	0	0	0	0
F 26	+	Sonstige Investitionseinzahlungen	0,00	0	0	0	0	0
F 27	=	Summe der Einzahlungen aus Investitionstätigkeit (Summe F 24 bis F 26)	0,00	0	0	0	0	0



Finanzhaushalt 2026 / 2027

Gemeinde: 07 Ortsgemeinde Eschfeld

Datum: 28.10.2025

Uhrzeit: 14:43:44

fd. Nr.	Finanzhaushalt		Ergebnis des Haushalts-vorvorjahres	Ansätze des Haushalts-vorjahres einschl. Nachträge	Ansatz des ersten Haushalts-jahres	Ansatz des zweiten Haushalts-jahres	Planungs-daten des Haushalts-folgejahres	Planungs-daten des zweiten Haushalts-folgejahres
			2024	2025	2026	2027	2028	2029
			in €	in €	in €	in €	in €	in €
F 28	-	Auszahlungen für immaterielle Vermögensgegenstände	0,00	0	0	0	0	0
F 29	-	Auszahlungen für Sachanlagen	19.124,90	0	20.000	0	0	0
		78590000 Auszahlungen für Anlagen im Bau und für geleistete Anzahlungen	19.124,90	0	20.000	0	0	0
F 30	-	Auszahlungen für Finanzanlagen	0,00	0	0	0	0	0
F 31	-	Sonstige Investitionsauszahlungen	0,00	0	0	0	0	0
F 32	-	Summe der Auszahlungen aus Investitionstätigkeit (Summe F 28 bis F 31)	19.124,90	0	20.000	0	0	0
F 33	=	Saldo der Ein- und Auszahlungen aus Investitionstätigkeit (Saldo F 27 und F 32)	-19.124,90	0	-20.000	0	0	0
F 34	=	Finanzmittelüberschuss /-fehlbetrag (Summe F 23 und F 33)	111.956,47	-6.378	-26.903	-7.018	-6.818	-6.618
F 35	+	Aufnahme von Investitionskrediten	0,00	0	20.000	0	0	0
		69253000 Laufzeit 5 Jahre und mehr	0,00	0	20.000	0	0	0
F 36	-	Tilgung von Investitionskrediten	1.362,50	5.550	7.900	8.900	8.900	8.900
		79250000 vom inländischen Geldmarkt	1.362,50	5.550	7.900	8.900	8.900	8.900
F 37	=	Saldo der Ein- und Auszahlungen aus Investitionskrediten (Saldo F 35 und F 36)	-1.362,50	-5.550	12.100	-8.900	-8.900	-8.900
F 38		Veränderung der Forderungen gegenüber der Verbandsgemeinde im Rahmen der Einheitskasse (ohne durchlaufende Gelder)	0,00	0	0	0	0	0
F 39		Veränderung der Verbindlichkeiten gegenüber der Verbandsgemeinde im Rahmen der Einheitskasse	-110.593,97	11.928	14.803	15.918	15.718	15.518
F 40	=	Saldo der Ein- und Auszahlungen aus Finanzierungstätigkeit (Summe F 37 bis F 39)	-111.956,47	6.378	26.903	7.018	6.818	6.618
F 41		Saldo der durchlaufenden Gelder	0,00	0	0	0	0	0
F 42	=	Verwendung Finanzmittelüberschuss / Deckung Finanzmittelfehlbetrag (Summe F 40 und F 41)	-111.956,47	6.378	26.903	7.018	6.818	6.618
F 43	=	Veränderung der liquiden Mittel (einschl. durchlaufende Gelder) (Saldo F 41 und F 38)	0,00	0	0	0	0	0
		nachrichtlich:						
F 44		Ausgleich Finanzhaushalt (Saldo F 23 und F 36)	129.718,87	-11.928	-14.803	-15.918	-15.718	-15.518
F 45		Mindest-Rückführungsbetrag gemäß Tilgungsplan	0,00	0	0	0	0	0

*** Ende der Liste "Finanzhaushalt" ***



Ortsgemeinde Eschfeld

Investitionsplan 2026

Produkt 52250 = Bereitstellung von Bauland
Projekt 62002 = Schaffung von Bauflächen

Pos.: Konto: Erläuterungstext

Die Ortsgemeinde Eschfeld beabsichtigt im Anschluss an die Gemeindestraße „Talweg“ die Ausweisung von ca. 5 gemeindlichen Baugrundstücken.

Es wird auf die Veranschlagung im Doppelhaushalt 2024/2025 in Höhe von **50.000,00 EUR** sowie im 1. Nachtragshaushaltsplan 2024 in Höhe von **35.000,00 EUR** verwiesen.
Es wird auch auf die Kreditgenehmigungen vom 15.01.2024 und 10.12.2024 Bezug genommen.

Nach der nun weiter vorliegenden Mittelanmeldung des Fachbereiches 2 (siehe beigefügte Email vom 20.10.2025) sind noch weitere Kosten für das Entwässerungskonzept, Bodengutachten und Vermessung in Höhe von **rd. 20.000,00 EUR** zu erwarten, so dass sich die Gesamtkosten auf **rd. 105.000,00 EUR** belaufen.

Die Finanzierung der Mehrkosten erfolgt zunächst über ein aufzunehmendes Darlehen.

Die Refinanzierung ist durch den Verkauf der zu veräußernden Bauflächen vorgesehen.

Der Ortsgemeinderat Eschfeld hat bereits in der Sitzung am 09.11.2023 beschlossen,

1. die Grundstücke kostendeckend unter Berücksichtigung aller gemeindlichen Ausgaben (einschließlich Planung, Vorfinanzierung, gemeindlicher Erschließungsanteil, Maßnahmen der Außengebietsentwässerung, etc.) zu vermarkten.
2. bei einer zeitverzögerten Veräußerung spätestens alle fünf Jahren nach Erstvermarktung eine Anpassung der Grundstückspreise vorzunehmen, soweit dies zur Erreichung der Kostendeckung erforderlich ist (z. B. aufgrund von Vorfinanzierungskosten).
3. eine alternative (Re-)Finanzierung bereits entstandener Kosten (z. B. für Grunderwerb) sicherzustellen und nachzuweisen, sofern das Erschließungsvorhaben nicht realisiert wird.

Auf die bereits mit dem Doppelhaushalt 2024/2025 sowie dem 1. Nachtragshaushaltsplan 2024 vorgelegten Erklärungen der Ortsgemeinde Eschfeld sowie der Verbandsgemeindeverwaltung Arzfeld hinsichtlich der Notwendigkeit der Bauflächen wird verwiesen.

Da anderweitige Finanzierungsmittel nicht zur Verfügung stehen, ist die Finanzierung der Investitionskosten nur durch die Aufnahme eines Darlehens möglich, wofür eine entsprechende Kreditgenehmigung nach § 95 Abs. 4 Nr. 2 GemO beantragt wird.

Leistung	Projekt	Maßnahme	Einzahlung	Auszahlung	Finanzbedarf	Kreditbedarf
			EUR	EUR	EUR	EUR
52250	62002	Schaffung von Bauflächen	0,00	20.000,00	20.000,00	20.000,00

Wilma Mombach

Von: Franz-Rudolf Dimmer <franz-rudolf.dimmer@vg-arzfeld.de>
Gesendet: Montag, 20. Oktober 2025 16:55
An: wilma.mombach@vg-arzfeld.de
Cc: karl-heinz.kellen@vg-arzfeld.de; annette.nesges@vg-arzfeld.de
Betreff: Neubaugebiet "Talweg" OG Eschfeld

Hallo Wilma,

in den Haushaltsplan OG Eschfeld, Neubaugebiet "Talweg", müsste der bestehende Ansatz noch um **20.000,00 Euro** erhöht werden.

Begründung für die späte Mittelanmeldung:

Die bisherigen Mittel wurden teilweise für Aufwendungen (Ankauf von Ausgleichsflächen) verwendet die originär nicht komplett dem Neubaugebiet "Talweg" zuzuordnen sind. Ebenfalls sind unter dieser Kostenstelle Aufwendungen für die Ergänzungssatzung "Neuens" gebucht worden.

Der Kaufvertrag mit Frau Travers ist nun kurzfristig zustande gekommen, somit kann das bauleitplanerische Verfahren "Talweg" fortgeführt werden.

Aus diesem Grund konnte unsererseits jetzt erst das weitere Verfahren fortgeführt werden (Vermessung, Entwässerungsgutachten etc.) und eine verspätete Mittelanmeldung erfolgen.

Begründung für den HH-Plan:

Die Ortsgemeinde Eschfeld beabsichtigt im Anschluss an die Gemeindestraße „Talweg“ die Ausweisung von ca. 4 Baugrundstücken. Die Flächen befinden sich derzeit im bauplanungsrechtlichen Außenbereich.

Die auszuweisende Fläche grenzt unmittelbar an den rechtskräftigen Flächennutzungsplan der Verbandsgemeinde Arzfeld, Teilbereich Eschfeld, an.

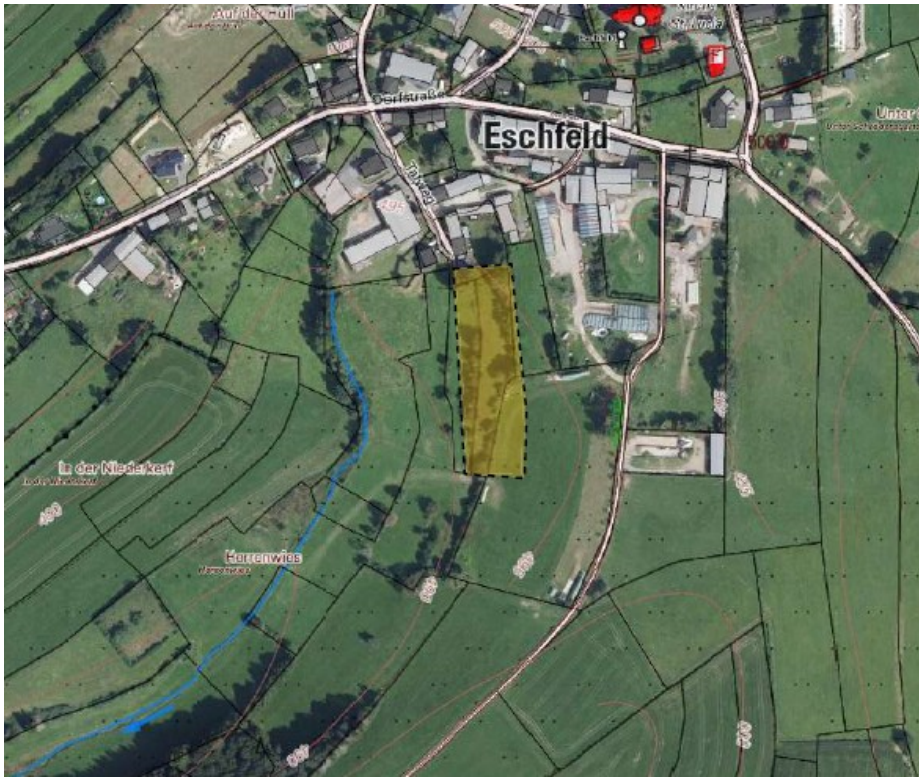

Derzeit befindet sich die Ortsgemeinde Eschfeld in einem laufenden Flurbereinigungsverfahren. In diesem Verfahren wird die Gemeindestraße bituminös weiter als Wirtschaftsweg ausgebaut. Eine Ausweisung der Baugrundstücke kann jedoch nur einseitig erfolgen, da eine Schmutzwasserleitung der Verbandsgemeinde Werke rechtsseitig des Weges verläuft. Eine Verlegung dieser Leitung stellt aufgrund von Kostengründen keine Option dar.

Die Mittel sollen für die weiteren Kosten des bauleitplanerischen Verfahrens (Entwässerungsgutachten, Bodengutachten etc.) und die Vermessung verwendet werden.

Die Refinanzierung der Kosten erfolgt zu 100 Prozent aus dem Baustellenverkauf.

Mit freundlichen Grüßen
i.A. Franz-Rudolf Dimmer

Stv. Fachbereichsleiter

Verbandsgemeindeverwaltung Arzfeld
-Fachbereich 2-
Bauleitplanung, Bauverwaltung
Luxemburger Straße 6 • 54687 Arzfeld
Tel: 06550 974-158 • Fax: 06550 974-200

eMail: franz-rudolf.dimmer@vg-arzfeld.de
Internet: www.vg-arzfeld.de



Haupt-Produktbereich	5	Gestaltung Umwelt
Produktbereich	52	Bauen und Wohnen
Produktgruppe	522	Wohnungsbauförderung
Produkt	5225	Grunderwerb zur Weiterveräußerung
Leistung	52250	Bereitstellung von Bauland
Projekt	62002	Schaffung von Bauflächen

Pos. Inhalt	Ergebnis des Vorvorjahres	Ansatz des Vorjahres (lfd. HH-Jahr)	Ansatz des HH-Jahres (Planjahr)	Verpflichtungs-ermäch-tigung	das	das zweite	das dritte	das vierte	Bisher be-reitgestellt (einschl. Spalte 2)	Gesamt-einzah-lungen/-auszahl.
	2024	2025	2026		auf das Haushaltsjahr folgende Jahr					
					2027	2028	2029	2030		
	EUR									
	1	2	3	4	5	6	7	8	9	10
Summe der Auszahlungen aus Investitionstätigkeit	19.124,90	0	20.000	0	0	0	0	0	19.124	39.124
78590000 Auszahlungen für Anlagen im Bau und für geleistete Anzahlungen	19.124,90	0	20.000	0	0	0	0	0	19.124	39.124
darunter:										
Saldo der Ein- und Auszahlungen aus Investitionstätigkeit	-19.124,90	0	-20.000	0	0	0	0	0	-19.124	-39.124



Investitionsplan (Gesamtübersicht) 2026 / 2027
Gemeinde: 07 Ortsgemeinde Eschfeld

Datum: 22.10.2025
Uhrzeit: 13:44:14

Pos.	Inhalt	Ergebnis	Plan	Plan	Plan	Plan	Plan	Plan
		2024	2025	2026	2027	2028	2029	2030
		EUR	EUR	EUR	EUR	EUR	EUR	EUR
		1	2	3	4	5	6	7
	Summe der Einzahlungen aus Investitionstätigkeit	0,00	0	0	0	0	0	0
	Summe der Auszahlungen aus Investitionstätigkeit	19.124,90	0	20.000	0	0	0	0
	78590000 Auszahlungen für Anlagen im Bau und für geleistete Anzahlungen	19.124,90	0	20.000	0	0	0	0
	darunter:							
	mit Verpflichtungsermächtigungen in Vorjahren bereits gebunden	0,00	0	0	0	0	0	0
	Verpflichtungsermächtigungen	0,00	0	0	0	0	0	0
	Saldo der Ein- und Auszahlungen aus Investitionstätigkeit	-19.124,90	0	-20.000	0	0	0	0

*** Ende der Liste "Investitionsplan (Gesamtübersicht)" ***

Übersicht über die voraussichtlichen Schulden 2026

Ortsgemeinde Eschfeld

Schulden-nummer	Gläubiger	Bezeichnung	Nennbetrag	Zinssatz %	Voraussichtlicher Stand 01.01.2026	Kreditauf-nahme	Tilgung	Zinsen	Voraussichtlicher Stand 31.12.2026
07-58-1	Raiffeisenbank Westeifel	Gemeindestr. "An der Höht"	27.250,00	0,65	19.075,00	0,00	1.362,50	121,78	17.712,50
	Neuaufnahme	Schaffung Bauflächen	85.000,00	3,50	85.000,00	0,00	4.250,00	2.975,00	80.750,00
	Neuaufnahme	Straßenbeleuchtung auf LED	17.550,00	3,50	17.550,00	0,00	1.462,50	615,00	16.087,50
	Neuaufnahme	Gemeindestr. "An der Höht"	16.015,58	3,50	16.015,58	0,00	800,78	560,00	15.214,80
	Neuaufnahme 2026	NBG "Talweg"	20.000,00	3,50	20.000,00	0,00	0,00	350,00	20.000,00
					157.640,58	0,00	7.875,78	4.621,78	149.764,80

Übersicht über die voraussichtlichen Schulden 2027

Ortsgemeinde Eschfeld

Schulden-nummer	Gläubiger	Bezeichnung	Nennbetrag	Zinssatz %	Voraussichtlicher Stand 01.01.2027	Kreditauf-nahme	Tilgung	Zinsen	Voraussichtlicher Stand 31.12.2027
07-58-1	Raiffeisenbank Westeifel	Gemeindestr. "An der Höht"	27.250,00	0,65	17.712,50	0,00	1.362,50	112,91	16.350,00
	Neuaufnahme	Schaffung Bauflächen	85.000,00	3,50	80.750,00	0,00	4.250,00	2.826,25	76.500,00
	Neuaufnahme	Straßenbeleuchtung auf LED	17.550,00	3,50	16.087,50	0,00	1.462,50	563,00	14.625,00
	Neuaufnahme	Gemeindestr. "An der Höht"	16.015,58	3,50	15.214,80	0,00	800,78	532,00	14.414,02
	Neuaufnahme 2026	NBG "Talweg"	20.000,00	3,50	20.000,00	0,00	1.000,00	700,00	19.000,00
					149.764,80	0,00	8.875,78	4.734,16	140.889,02

Übersicht über den Stand der Verbindlichkeiten aus Anleihen, Kreditaufnahmen und ähnlicher Vorgänge					
lfd. Nr.	Art (gem. § 47 Abs. 5 Nr. 4 GemHVO)	Stand Beginn Haushaltsvorjahr	Voraussichtlicher Stand zu Beginn des Haushaltsjahres	Voraussichtlicher Stand zum Ende des Haushaltsjahres	Voraussichtlicher Stand zum Ende des Haushaltsjahres
		2025	2026	2026	2027
		in EUR			
1	Verbindlichkeiten aus Anleihen für Investitionen				
2	Verbindlichkeiten aus Anleihen zur Liquiditätssicherung				
3	Verbindlichkeiten aus Kreditaufnahmen für Investitionen (gemäß § 103 GemO)	20.437,50	133.453,08	145.553,08	136.653,08
4	Verbindlichkeiten gegenüber der Verbandsgemeinde im Rahmen der Einheitskasse	116.809,26	128.737,26	143.540,26	159.458,26
5	darunter: a) Verbindlichkeiten gegenüber der Verbandsgemeinde im Rahmen der Einheitskasse, welche bis zum 31.12.2023 entstanden sind abzüglich Schuldübernahme durch Land (PEK-RP)	80.538,23	80.538,23	80.538,23	80.538,23
6	b) Verbindlichkeiten gegenüber der Verbandsgemeinde im Rahmen der Einheitskasse, welche ab dem 01.01.2024 entstanden sind	36.271,03	48.199,03	63.002,03	78.920,03
7	Verbindlichkeiten aus Vorgängen, die Kreditaufnahmen wirtschaftlich gleichkommen				
8	Summe der Verbindlichkeiten aus Anleihen, Kreditaufnahmen und ähnlicher Vorgänge	137.246,76	262.190,34	289.093,34	296.111,34

Ortsgemeinde Eschfeld

Übersicht der Beurteilung der dauernden Leistungsfähigkeit (Berechnung der sog. "freien Finanzspitze"; Ausgleich Finanzhaushalt)							
Ifd. Nr.	Einzahlungs- und Auszahlungsarten	Ergebnisse des Haushalts- vovorjahres	Ansätze des Haushalts- vorjahres einschl. Nachträge	Ansätze des Haushalts- jahres	Planungs- daten des Haushalts- folgejahres	Planungs- daten des zweiten Haushalts- folgejahres	Planungs- daten des dritten Haushalts- folgejahres
		2024	2025	2026	2027	2028	2029
		in €					
Entstehungsrechnung	1 Saldo der ordentlichen und außerordentlichen Ein- und Auszahlungen (§ 2 Abs. 1 Satz 1 Posten F 23 GemHVO)	einschließlich Zinsauszahlungen für bereits genehmigte Kredite		einschließlich Zinsauszahlungen für bereits genehmigte Kredite und für geplante, aber noch nicht genehmigte Kredite			
		131.081,37	-6.378,00	-6.903,00	-7.018,00	-6.818,00	-6.618,00
	2 abzüglich Auszahlungen zur planmäßigen Tilgung von bereits genehmigten Investitionskrediten (§ 2 Abs. 1 Satz 1 Posten F 36 GemHVO)	1.362,50	5.550,00	7.900,00	7.900,00	7.900,00	7.900,00
	3 Mindest-Rückführungsbetrag gemäß Tilgungsplan	0,00	2.684,61	2.684,61	2.684,61	2.684,61	2.684,61
	4 Zwischensumme	129.718,87	-14.612,61	-17.487,61	-17.602,61	-17.402,61	-17.202,61
Verwendungsrechnung	5 abzüglich Auszahlungen zur planmäßigen Tilgung von geplanten, aber noch nicht genehmigten Investitionskrediten (§ 2 Abs. 1 Satz 1 Posten F 36 GemHVO)				1.000,00	1.000,00	1.000,00
	6 "freie Finanzspitze" (Ziel in allen Jahren: ≥ 0)	129.718,87	-14.612,61	-17.487,61	-18.602,61	-18.402,61	-18.202,61
Endfällige Kredite Jahr - Betrag € Jahr - Betrag €		Stand der Kredite zur Liquiditätssicherung Jahr 2024 116.809,26 EUR					

Ortsgemeinde Eschfeld

Übersicht über die Über-/Unterdeckung im Finanzhaushalt bzw. in der Finanzrechnung

Haushaltsjahr 2026/2027

lfd. Nr.	Jahr	Jahr	Saldo der ordentlichen und außerordentlichen Ein- und Auszahlungen	./. planmäßige Tilgung	./. Mindest- Rückführungsbetrag gemäß Tilgungsplan	= Betrag
			(§ 2 Abs. 1 Satz 1 Posten F 23 GemHVO)	(§ 2 Abs. 1 Satz 1 Posten F 36 GemHVO)	(§ 2 Abs. 1 Satz 1 Posten F 45 GemHVO)	
			in €			
1	5. Haushaltsvorjahr (lt. festgestelltem Jahresabschluss)	2021	-5.913,70	1.362,50	0,00	-7.276,20
2	4. Haushaltsvorjahr (lt. festgestelltem Jahresabschluss)	2022	-19.665,47	1.362,50	0,00	-21.027,97
3	3. Haushaltsvorjahr (lt. festgestelltem Jahresabschluss)	2023	-10.550,87	1.362,50	0,00	-11.913,37
4	2. Haushaltsvorjahr (Rechnungsergebnis)	2024	131.081,37	1.362,50	0,00	129.718,87
5	1. Haushaltsvorjahr (Ansatz einschl. Nachträge)	2025	-6.378,00	5.550,00	2.684,61	-14.612,61
6	Haushaltsjahr (Ansatz)	2026	-6.903,00	7.900,00	2.684,61	-17.487,61
7	Zwischensumme (lfd. Nr. 1 bis 6)		81.670,33	18.900,00	5.369,22	57.401,11
8	1. Haushaltsfolgejahr (Planung)	2025	-7.018,00	8.900,00	2.684,61	-18.602,61
9	2. Haushaltsfolgejahr (Planung)	2026	-6.818,00	8.900,00	2.684,61	-18.402,61
10	3. Haushaltsfolgejahr (Planung)	2027	-6.618,00	8.900,00	2.684,61	-18.202,61
11	Summe		61.216,33	45.600,00	13.423,05	2.193,28

Ortsgemeinde Eschfeld

Übersicht über die Über-/Unterdeckung im Finanzhaushalt bzw. in der Finanzrechnung

Haushaltsjahr 2026/2027

lfd. Nr.	Jahr	Jahr	Saldo der ordentlichen und außerordentlichen Ein- und Auszahlungen	./. planmäßige Tilgung	./. Mindest- Rückführungsbetrag gemäß Tilgungsplan	= Betrag
			(§ 2 Abs. 1 Satz 1 Posten F 23 GemHVO)	(§ 2 Abs. 1 Satz 1 Posten F 36 GemHVO)	(§ 2 Abs. 1 Satz 1 Posten F 45 GemHVO)	
			in €			
1	5. Haushaltsvorjahr (lt. festgestelltem Jahresabschluss)	2022	-19.665,47	1.362,50	0,00	-21.027,97
2	4. Haushaltsvorjahr (lt. festgestelltem Jahresabschluss)	2023	-10.550,87	1.362,50	0,00	-11.913,37
3	3. Haushaltsvorjahr (lt. festgestelltem Jahresabschluss)	2024	131.081,37	1.362,50	0,00	129.718,87
4	2. Haushaltsvorjahr (Ansatz einschl. Nachträge)	2025	-6.378,00	5.550,00	2.684,61	-14.612,61
5	1. Haushaltsvorjahr (Ansatz)	2026	-6.903,00	7.900,00	2.684,61	-17.487,61
6	Haushaltsjahr (Ansatz)	2027	-7.018,00	8.900,00	2.684,61	-18.602,61
7	Zwischensumme (lfd. Nr. 1 bis 6)		80.566,03	26.437,50	8.053,83	46.074,70
8	1. Haushaltsfolgejahr (Planung)	2028	-6.818,00	8.900,00	2.684,61	-18.402,61
9	2. Haushaltsfolgejahr (Planung)	2029	-6.618,00	8.900,00	2.684,61	-18.202,61
10	Summe		67.130,03	44.237,50	13.423,05	9.469,48

Ortsgemeinde Eschfeld
Übersicht über die Entwicklung der Jahresergebnisse
Haushaltsjahr 2026/2027
(gemäß § 2 Abs. 1 Satz 1 GemHVO)

lfd. Nr.	Ergebnis	Jahr	Betrag in €
1	5. Haushaltsvorjahr (lt. festgestelltem Jahresabschluss)	2021	-19.842,21
2	4. Haushaltsvorjahr (lt. festgestelltem Jahresabschluss)	2022	-23.918,39
3	3. Haushaltsvorjahr (lt. festgestelltem Jahresabschluss)	2023	-18.647,89
4	2. Haushaltsvorjahr (lt. festgestelltem Jahresabschluss)	2024	135.007,03
5	1. Haushaltsvorjahr (Ansatz einschl. Nachträge)	2025	-7.135,00
6	Haushaltsjahres (Ansatz)	2026	-8.897,00
7	Zwischensummer (lfd. Nr. 1-6)		56.566,54
8	1. Haushaltsfolgejahr (Planung)	2027	-9.015,00
9	2. Haushaltsfolgejahr (Planung)	2028	-8.797,00
10	3. Haushaltsfolgejahr (Planung)	2029	-8.609,00
11	Summe		30.145,54

Ortsgemeinde Eschfeld
Übersicht über die Entwicklung des Eigenkapitals
Haushaltsjahr 2026/2027

lfd. Nr.	Ergebnis (gem. § 2 Abs. 1 Satz 1 GemHVO)	Jahr	Betrag	nachrichtlich: aufgelaufenes Eigenkapital
			in €	
1	Eigenkapital zum 31.12. des dritten Haushaltsvorjahres	2023	-18.647,89	-134.242,91
2	+ Jahresergebnis des zweiten Haushaltsvorjahres	2024	135.007,03	764,12
3	+ Ansatz für Jahresergebnis des Haushaltsvorjahres	2025	-7.135,00	-6.370,88
4	+ Ansatz für Jahresergebnis des Haushaltsjahres	2026	-8.897,00	-15.267,88
5	+ geplantes Jahresergebnis des Haushaltsfolgejahres	2027	-9.015,00	-24.282,88
6	+ geplantes Jahresergebnis des 2. Haushaltsfolgejahres	2028	-8.797,00	-33.079,88
7	+ geplantes Jahresergebnis des 3. Haushaltsfolgejahres	2029	-8.609,00	-41.688,88

VERBANDSGEMEINDEVERWALTUNG ARZFELD

IM NATURPARK SÜDEIFEL



Ortsgemeinde Eschfeld

Fachbereich 1.2

Finanzen

§§ 95 Abs. 4 Nr. 3, 103 Abs. 3 GemO

Bearbeiter:
54687 Arzfeld,

Karl-Heinz Kellen
28.10.2025

Ermittlung des Höchstbetrages der Verbindlichkeiten gegenüber der Einheitskasse gemäß § 68 Abs. 4 GemO

Die Ermittlung erfolgt entsprechend der Empfehlung des GStB Rheinland-Pfalz vom
10.10.2023 (Muster folgt)

Jahr	Höchstbetrag	Bemerkungen	2026	2027
2024	-289.119,21 €			
2023	-270.654,50 €			
2022	-255.565,58 €			
2021	-261.526,31 €			
2020	-288.474,05 €			
Ausgangsbasis			2026	2027
Summe der ordentlichen		-00 €	-289.119,21 €	-289.119,21 €
und außerordentlichen Auszahlungen		-00 €		
des Planjahres 2026	259.676,00 €			
davon 5 %			12.983,80 €	25.967,60 €
Summe			-302.103,01 €	-315.086,81 €
gerundet			-302.000,00 €	-315.000,00 €

§ 4 der Haushaltssatzung

Verbindlichkeiten gegenüber der Einheitskasse	2026	-302.000,00 €
Verbindlichkeiten gegenüber der Einheitskasse	2027	-315.000,00 €

vorhandener Finanzmittelbestand zum 31.12.2024		-116.809,26 €
Verbindlichkeiten gegenüber der Einheitskasse	2025	-11.928,00 €
Verbindlichkeiten gegenüber der Einheitskasse	2026	-14.803,00 €
Verbindlichkeiten gegenüber der Einheitskasse	2027	-15.918,00 €

Aufgestellt:

54687 Arzfeld, 28. Oktober 2025

i. A.

Fachbereich 1.2. -Finanzen-

Ortsgemeinde Eschfeld

Übersicht über die Rückführung der Verbindlichkeiten gegenüber der Verbandsgemeinde im Rahmen der Einheitskasse								
Liquiditätskredite zum 31.12.2023:		227.403,23	PEK 2024	146.865,00	80.538,23			
lfd. Nr.	Jahr (jeweils zum 31.12.)	Orientierungs- wert in Höhe von 1/30	Mindest- Rückführungsbetrag	freiwillige Tilgung	Saldo (Spalte 2 + 3 - 1)	"Stand Verbindlichkeiten gegen- über der Verbandsgemeinde i. R. d. Einheitskasse zum 31.12. unter Berücksichtigung des Orientierungswertes"	"Stand Verbindlichkeiten gegen-über der Verbandsgemeinde i. R. d. Einheitskasse zum 31.12. unter Berücksichtigung des Mindest- Rückführungsbetrages sowie der freiwilligen Tilgung"	Saldo (Spalte 6 - 5)
						in €		
	Spalte:	1	2	3	4	5	6	7
1	2024	2.684,61	2.684,61	0,00	0,00	77.853,62	77.853,62	0,00
2	2025	2.684,61	2.684,61	0,00	0,00	75.169,01	75.169,01	0,00
3	2026	2.684,61	2.684,61	0,00	0,00	72.484,41	72.484,41	0,00
4	2027	2.684,61	2.684,61	0,00	0,00	69.799,80	69.799,80	0,00
5	2028	2.684,61	2.684,61	0,00	0,00	67.115,19	67.115,19	0,00
6	2029	2.684,61	2.684,61	0,00	0,00	64.430,58	64.430,58	0,00
7	2030	2.684,61	2.684,61	0,00	0,00	61.745,98	61.745,98	0,00
8	2031	2.684,61	2.684,61	0,00	0,00	59.061,37	59.061,37	0,00
9	2032	2.684,61	2.684,61	0,00	0,00	56.376,76	56.376,76	0,00
10	2033	2.684,61	2.684,61	0,00	0,00	53.692,15	53.692,15	0,00
11	2034	2.684,61	2.684,61	0,00	0,00	51.007,55	51.007,55	0,00
12	2035	2.684,61	2.684,61	0,00	0,00	48.322,94	48.322,94	0,00
13	2036	2.684,61	2.684,61	0,00	0,00	45.638,33	45.638,33	0,00
14	2037	2.684,61	2.684,61	0,00	0,00	42.953,72	42.953,72	0,00
15	2038	2.684,61	2.684,61	0,00	0,00	40.269,11	40.269,11	0,00
16	2039	2.684,61	2.684,61	0,00	0,00	37.584,51	37.584,51	0,00
17	2040	2.684,61	2.684,61	0,00	0,00	34.899,90	34.899,90	0,00
18	2041	2.684,61	2.684,61	0,00	0,00	32.215,29	32.215,29	0,00
19	2042	2.684,61	2.684,61	0,00	0,00	29.530,68	29.530,68	0,00
20	2043	2.684,61	2.684,61	0,00	0,00	26.846,08	26.846,08	0,00
21	2044	2.684,61	2.684,61	0,00	0,00	24.161,47	24.161,47	0,00
22	2045	2.684,61	2.684,61	0,00	0,00	21.476,86	21.476,86	0,00
23	2046	2.684,61	2.684,61	0,00	0,00	18.792,25	18.792,25	0,00
24	2047	2.684,61	2.684,61	0,00	0,00	16.107,65	16.107,65	0,00
25	2048	2.684,61	2.684,61	0,00	0,00	13.423,04	13.423,04	0,00
26	2049	2.684,61	2.684,61	0,00	0,00	10.738,43	10.738,43	0,00
27	2050	2.684,61	2.684,61	0,00	0,00	8.053,82	8.053,82	0,00
28	2051	2.684,61	2.684,61	0,00	0,00	5.369,22	5.369,22	0,00
29	2052	2.684,61	2.684,61	0,00	0,00	2.684,61	2.684,61	0,00
30	2053	2.684,61	2.684,61	0,00	0,00	0,00	0,00	0,00

Ortsgemeinde Eschfeld

Übersicht über die Rückführung der Verbindlichkeiten gegenüber der Verbandsgemeinde im Rahmen der Einheitskasse								
Liquiditätskredite zum 31.12.2024:			116.809,26					
lfd. Nr.	Jahr (jeweils zum 31.12.)	Orientierungs- wert in Höhe von 1/30	Mindest- Rückführungsbetrag	freiwillige Tilgung	Saldo (Spalte 2 + 3 - 1)	"Stand Verbindlichkeiten gegen- über der Verbandsgemeinde i. R. d. Einheitskasse zum 31.12. unter Berücksichtigung des Orientierungswertes"	"Stand Verbindlichkeiten gegen-über der Verbandsgemeinde i. R. d. Einheitskasse zum 31.12. unter Berücksichtigung des Mindest- Rückführungsbetrages sowie der freiwilligen Tilgung"	Saldo (Spalte 6 - 5)
						in €		
	Spalte:	1	2	3	4	5	6	7
1	2025	38.936,42	38.936,42	0,00	0,00	77.872,84	77.872,84	0,00
2	2026	38.936,42	38.936,42	0,00	0,00	38.936,42	38.936,42	0,00
3	2027	38.936,42	38.936,42	0,00	0,00	0,00	0,00	0,00
4								0,00
5								0,00
6								0,00
7								0,00
8								0,00
9								0,00
10								0,00
11								0,00
12								0,00
13								0,00
14								0,00
15								0,00
16								0,00
17								0,00
18								0,00
19								0,00
20								0,00
21								0,00
22								0,00
23								0,00
24								0,00
25								0,00
26								0,00
27								0,00
28								0,00
29								0,00
30								0,00

Ortsgemeinde Eschfeld

Übersicht über die Rückführung der Verbindlichkeiten gegenüber der Verbandsgemeinde im Rahmen der Einheitskasse								
Liquiditätskredite zum 31.12.2025:			11.928,00					
lfd. Nr.	Jahr (jeweils zum 31.12.)	Orientierungs- wert in Höhe von 1/30	Mindest- Rückführungsbetrag	freiwillige Tilgung	Saldo (Spalte 2 + 3 - 1)	"Stand Verbindlichkeiten gegen- über der Verbandsgemeinde i. R. d. Einheitskasse zum 31.12. unter Berücksichtigung des Orientierungswertes"	"Stand Verbindlichkeiten gegen-über der Verbandsgemeinde i. R. d. Einheitskasse zum 31.12. unter Berücksichtigung des Mindest- Rückführungsbetrages sowie der freiwilligen Tilgung"	Saldo (Spalte 6 - 5)
						in €		
	Spalte:	1	2	3	4	5	6	7
1	2026	3.976,00	3.976,00	0,00	0,00	7.952,00	7.952,00	0,00
2	2027	3.976,00	3.976,00	0,00	0,00	3.976,00	3.976,00	0,00
3	2028	3.976,00	3.976,00	0,00	0,00	0,00	0,00	0,00
4								0,00
5								0,00
6								0,00
7								0,00
8								0,00
9								0,00
10								0,00
11								0,00
12								0,00
13								0,00
14								0,00
15								0,00
16								0,00
17								0,00
18								0,00
19								0,00
20								0,00
21								0,00
22								0,00
23								0,00
24								0,00
25								0,00
26								0,00
27								0,00
28								0,00
29								0,00
30								0,00

Ortsgemeinde Eschfeld

Übersicht über die Rückführung der Verbindlichkeiten gegenüber der Verbandsgemeinde im Rahmen der Einheitskasse								
Liquiditätskredite zum 31.12.2026:			14.803,00					
lfd. Nr.	Jahr (jeweils zum 31.12.)	Orientierungs- wert in Höhe von 1/30	Mindest- Rückführungsbetrag	freiwillige Tilgung	Saldo (Spalte 2 + 3 - 1)	"Stand Verbindlichkeiten gegen- über der Verbandsgemeinde i. R. d. Einheitskasse zum 31.12. unter Berücksichtigung des Orientierungswertes"	"Stand Verbindlichkeiten gegen-über der Verbandsgemeinde i. R. d. Einheitskasse zum 31.12. unter Berücksichtigung des Mindest- Rückführungsbetrages sowie der freiwilligen Tilgung"	Saldo (Spalte 6 - 5)
						in €		
	Spalte:	1	2	3	4	5	6	7
1	2027	4.934,33	4.934,33	0,00	0,00	9.868,67	9.868,67	0,00
2	2028	4.934,33	4.934,33	0,00	0,00	4.934,33	4.934,33	0,00
3	2029	4.934,33	4.934,33	0,00	0,00	0,00	0,00	0,00
4								0,00
5								0,00
6								0,00
7								0,00
8								0,00
9								0,00
10								0,00
11								0,00
12								0,00
13								0,00
14								0,00
15								0,00
16								0,00
17								0,00
18								0,00
19								0,00
20								0,00
21								0,00
22								0,00
23								0,00
24								0,00
25								0,00
26								0,00
27								0,00
28								0,00
29								0,00
30								0,00

Ortsgemeinde Eschfeld

Übersicht über die Rückführung der Verbindlichkeiten gegenüber der Verbandsgemeinde im Rahmen der Einheitskasse								
Liquiditätskredite zum 31.12.2027:			17.728,00					
lfd. Nr.	Jahr (jeweils zum 31.12.)	Orientierungs- wert in Höhe von 1/30		freiwillige Tilgung	Saldo (Spalte 2 + 3 - 1)	"Stand Verbindlichkeiten gegen- über der Verbandsgemeinde i. R. d. Einheitskasse zum 31.12. unter Berücksichtigung des Orientierungswertes"	"Stand Verbindlichkeiten gegen-über der Verbandsgemeinde i. R. d. Einheitskasse zum 31.12. unter Berücksichtigung des Mindest- Rückführungsbetrages sowie der freiwilligen Tilgung"	Saldo (Spalte 6 - 5)
			15918					
						in €		
	Spalte:	1	2	3	4	5	6	7
1	2028	5.909,33	5.909,33	0,00	0,00	11.818,67	11.818,67	0,00
2	2029	5.909,33	5.909,33	0,00	0,00	5.909,33	5.909,33	0,00
3	2030	5.909,33	5.909,33	0,00	0,00	0,00	0,00	0,00
4								0,00
5								0,00
6								0,00
7								0,00
8								0,00
9								0,00
10								0,00
11								0,00
12								0,00
13								0,00
14								0,00
15								0,00
16								0,00
17								0,00
18								0,00
19								0,00
20								0,00
21								0,00
22								0,00
23								0,00
24								0,00
25								0,00
26								0,00
27								0,00
28								0,00
29								0,00
30								0,00

Jahresabschluss 2024
Ortsgemeinde Eschfeld
Ermittlung des Ist-Ergebnisses 2024

Ergebnisrechnung - Ergebnishaushalt

Plan 2024 Ist 2024

	Euro		Euro
Summe der laufenden Erträge aus Verwaltungstätigkeit	251.873,00	E 8+E21	403.284,47
Summe der laufenden Aufwendungen aus Verwaltungstätigkeit	252.234,00	E 15	265.808,64
Laufendes Ergebnis aus Verwaltungstätigkeit	-361,00	E 16	137.475,83
Zinsertrag	0,00	E 17	16,00
Zinsaufwendungen	4.415,00	E 18	2.484,80
Gesamtbetrag der Erträge	251.873,00		403.300,47
Gesamtbetrag der Aufwendungen	256.649,00		268.293,44
Finanzergebnis Ergebnishaushalt	-4.776,00		135.007,03

Bilanz

Aktiv			Passiv		
	Eröffnungs-bilanz 01.01.2024	Schluss-bilanz 31.12.2024		Eröffnungs-bilanz 01.01.2024	Schluss-bilanz 31.12.2024
Pos.	Euro	Euro	Pos.	Euro	Euro
1. Anlage-vermögen	553.030,16	559.293,10	1. Eigenkapital	-18.647,89	135.007,03
2. Umlauf-vermögen	-41.259,70	-229,14	Jahresergebnis 2024 Ergebnishaushalt	nachrichtlich	135.007,03
4. Rechnungs-abgrenzung	703,27	1.486,75	2. Sonderposten	397.411,38	386.867,00
5. Nicht d. EK ged. Fehlbetrag	115.595,02	134.242,91	3. Rückstellungen	11.919,00	11.388,00
			4. Verbindlichkeiten	207.704,23	137.246,76
			5. Rechnungs-abgrenzung	29.682,03	24.284,83
	628.068,75	694.793,62		628.068,75	694.793,62

Entwicklung	Stand 31.12.2019	-244.161,20
Jahresfehlbetrag/Jahresüberschuss	Finanzrechnung 2020	21.799,14
	Finanzrechnung 2021	-16.564,89
	Finanzrechnung 2022	22.743,07
	Finanzrechnung 2023	-11.219,35
	Stand 31.12.2023	-227.403,23
	Finanzrechnung 2024	110.593,97
Ist-Ergebnis	Stand 31.12.2024	-116.809,26 (Kassenbestand)

Finanzrechnung - Finanzhaushalt

Plan 2024 Ist 2024

	Euro		Euro
Summe der laufenden Einzahlungen aus Verwaltungstätigkeit	243.955,00	F 8	390.349,05
Zinseinzahlungen	0,00	F 17	16,00
Summe der laufenden Auszahlungen aus Verwaltungstätigkeit	243.559,00	F 15	256.798,88
Zinsaufwendungen	4.415,00	F 18	2.484,80
Saldo der laufenden Ein- und Auszahlung	-4.019,00	F 20	131.081,37
Einzahlungen aus Investitionstätigkeit	29.750,00	F 27	0,00
Auszahlung aus Investitionstätigkeit	148.450,00	F 32	19.124,90
Saldo der Ein- und Auszahlungen aus Investitionstätigkeit	-118.700,00	F 33	-19.124,90
Einzahlungen aus Finanzierungstätigkeit (Kredite)	118.700,00	F 35	0,00
Auszahlungen aus Finanzierungstätigkeit (Tilgung)	1.365,00	F 36	1.362,50
Saldo der Ein- u. Ausz. aus Inv. krediten	117.335,00	F 37	-1.362,50
Finanzmittelüberschuss/fehlbetrag (F 20 / F 33)	-122.719,00	F 34	111.956,47
Ausgleich Finanzhaushalt (F 20 / F 37)	113.316,00	F 44	129.718,87
Gesamtbetrag der Einzahlungen (F 8 / F 17 / F 27 / F 35)	392.405,00		390.365,05
Gesamtbetrag der Auszahlungen (F 15/F18/ F 32/F36)	397.789,00		279.771,08
Veränderung des Finanzmittelbestandes im Haushaltsjahr (-5.384,00		110.593,97

Arzfeld, den 08.05.2025

Alexa Thiel
Kassenleiterin

Karl-Heinz Kellen
Buchhalter

Johannes Kuhl
Bürgermeister